Bestaande toestand

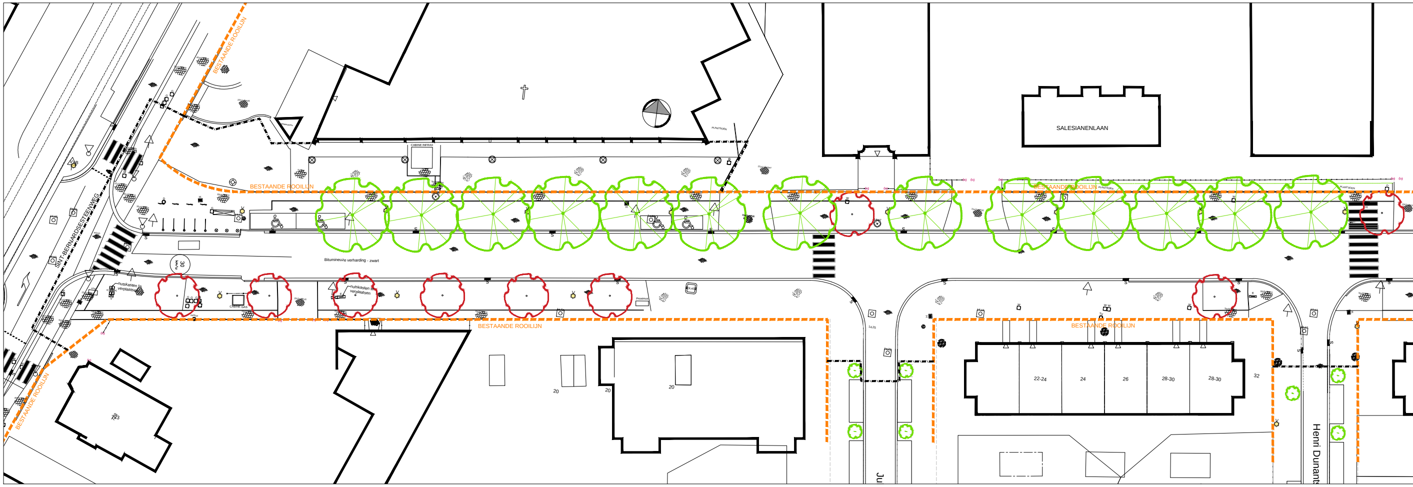
BESTAANDE ROOILIJN
SINT-BERNARDSESTEENWEG
SALESIANENLAAN
Bitumineuze verharding - zwart
nutskasten te verplaatsen
CABINE INFRAX
CABINE GAS
30
22-24
24
26
28-30
28-30
32
20
20
20
Ju
Henri Dunant

Nieuwe toestand

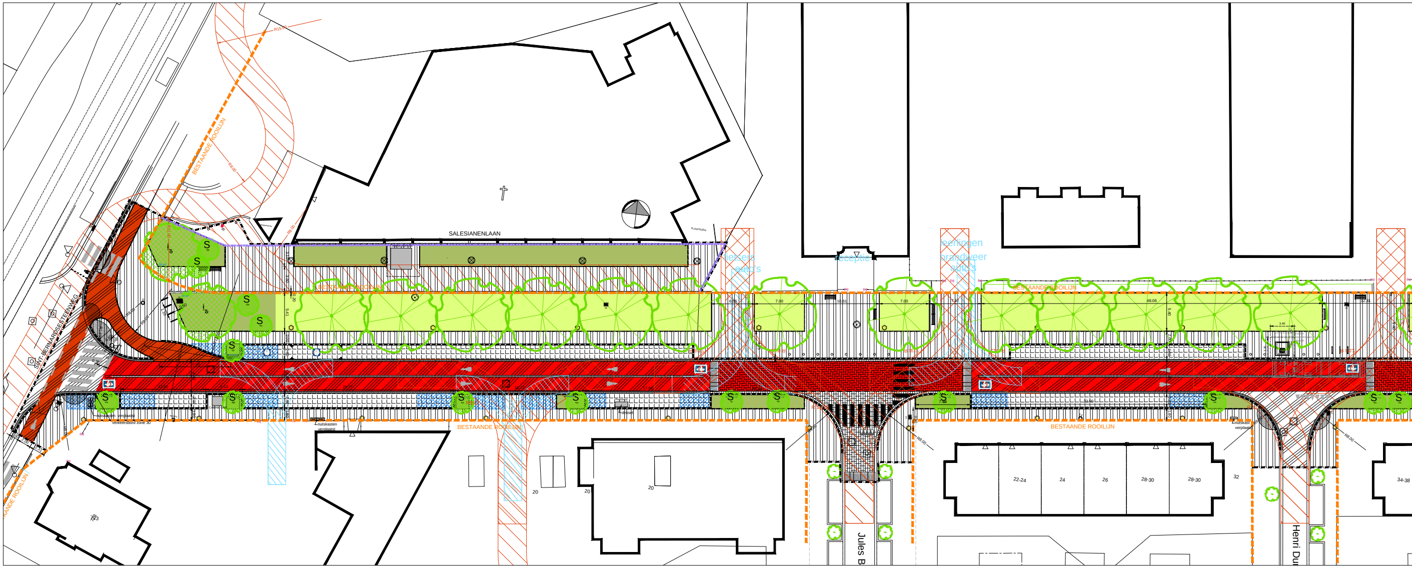
BESTAANDE ROOILIJN
SINT-BERNARDSESTEENWEG
SALESIANENLAAN
S
verkeersbord zone 30
nutskasten verplaatst
7.00
7.00
48.06
22-24
24
26
28-30
28-30
32
34-38
20
20
20
Jules B
Henri Du

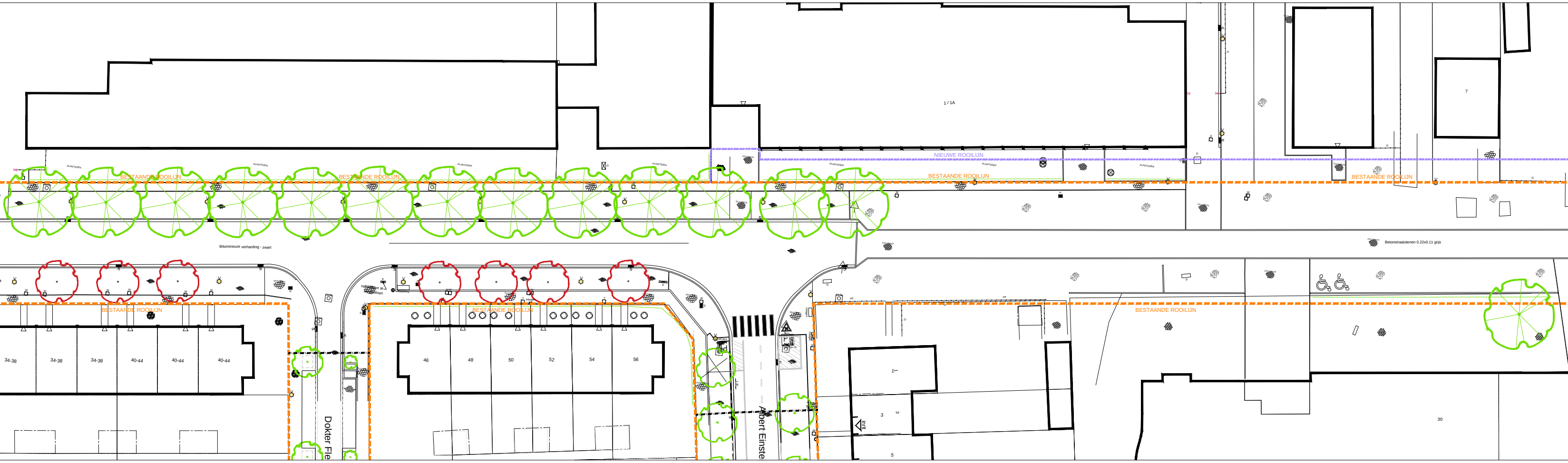
NIEUWE ROOILIJN
BESTAANDE ROOILIJN
1 / 1A
7
Bitumineuze verharding - zwart
Betonstraatstenen 0.22x0.11 grijs
34-38
40-44
46
48
50
52
54
56
Dokter Fle
Albert Einste
1
3
5
30

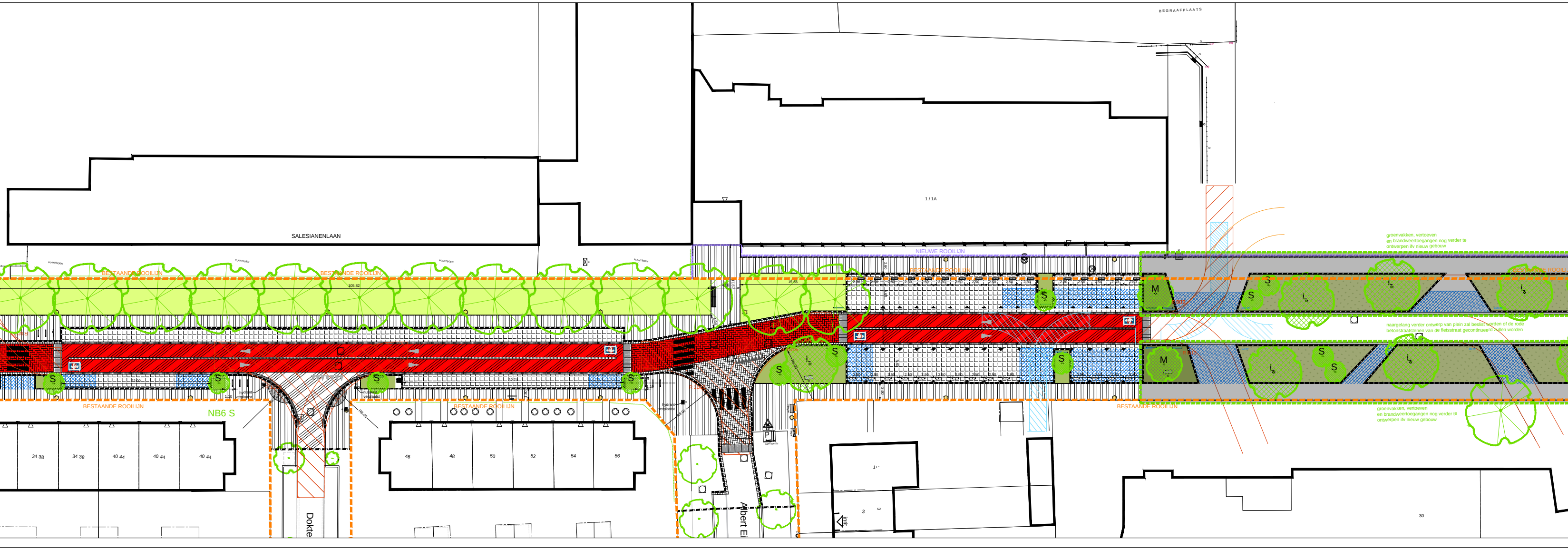
BEGRAAFPLAATS
SALESIANENLAAN
1 / 1A
NIEUWE ROOILIJN
BESTAANDE ROOILIJN
groenvakken, vertoeven
en brandweertoegangen nog verder te
ontwerpen ifv nieuw gebouw
naargelang verder ontwerp van plein zal beslist worden of de rode
betonstraatstenen van de fietsstraat gecontinueerd zullen worden
M
S
R 8/12
NB6 S
34-38
40-44
46
48
50
52
54
56
Dokte
Albert Ei
1
3
30

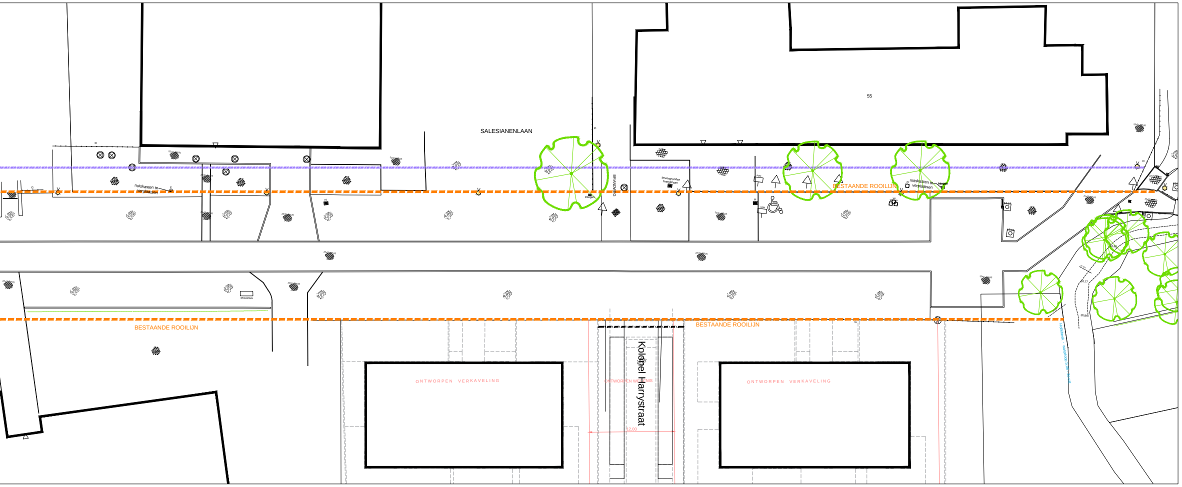
SALESIANENLAAN
55
Kolonel Harrystraat
BESTAANDE ROOILIJN
ONTWORPEN VERKAVELING
nutskasten te verplaatsen

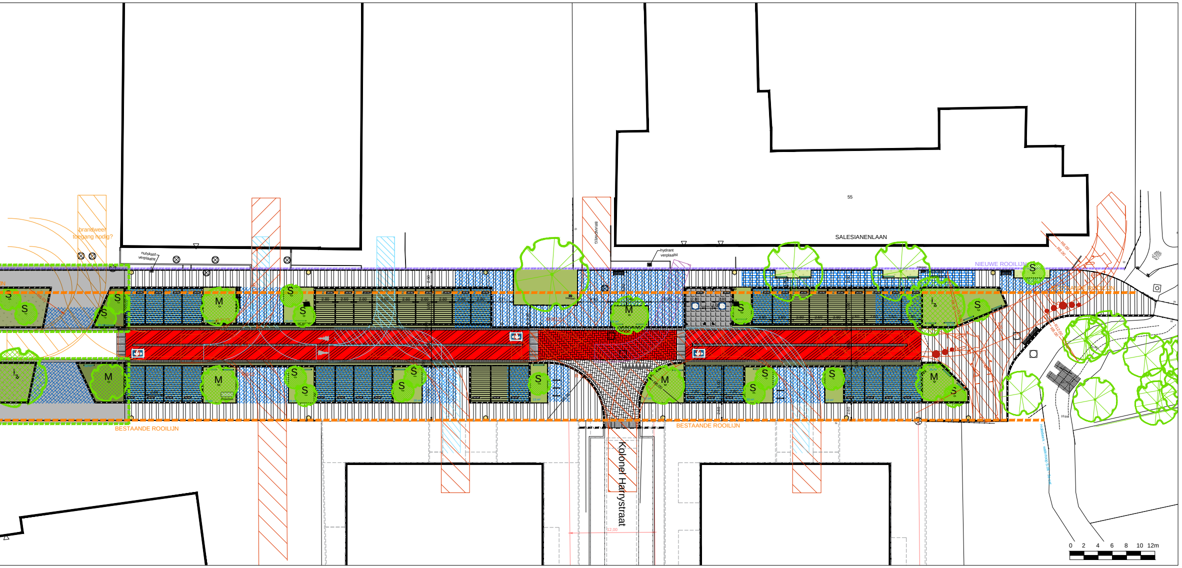
SALESIANENLAAN
55
Kolonel Harrystraat
BESTAANDE ROOILIJN
NIEUWE ROOILIJN
brandweer toegang nodig?
nutskast verplaatsen
hydrant verplaatst
S
M
L
0 2 4 6 8 10 12m

detail C boomvak met boomkrans

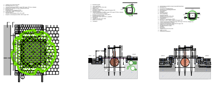

detail A haaks parkeren

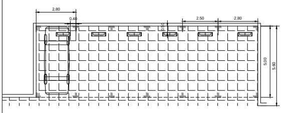
2.80
0.40
2.50
2.80
5.00
5.00

detail B haaks parkeren - grasdals

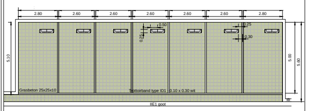
2.80
2.60
2.60
2.60
2.60
2.60
2.80
0.50
0.25
0.90
5.10
5.00
5.00
Grasbeton 25x25x10
Trottoirband type ID1 - 0.10 x 0.30 wit
IIE1 goot

VERKLARING ONTWERP:

▦	Straatkeien (voegvulling van gemodificeerde mortel)
🟥	Verharding van betonstraatstenen 0.22 x 0.11 x 0.10 (kleur: rood)
▦	Verharding van betonstraatstenen 0.22 x 0.11 x 0.10 (kleur: antraciet)
▥	Verharding van betonstraatstenen 0.22 x 0.22 x 0.08 (kleur: grijs)
▨	Bitumineuze verharding (kleurklasse: bordeauxbruin)
▨	Bitumineuze verharding (kleurklasse: rood)
▨	Bitumineuze verharding (kleur: zwart)
▤	Verharding van straatkeien met waterdoorlatende voeg voor haakse parkeervakken zie detail A
▤	Verharding van gezaagde straatkeien met waterdoorlatende voeg in de parkeervakken voor personen met een handicap
▦	Kasseibeschoeiing (aan Hollebeek)
🟩	Bomengrond (1.00m) ingezaaid met gras intensief beheer
🟩	Bomengrond (1.00m) ingezaaid met bloemenmengsel alle nutsleidingen te voorzien in een wachtbuis
🟩	Ingezaaid met gras, verbeteren bestaande grond d.m.v. groeizuilen en ploffen (onder de bestaande bomen)
▩	Bomengranulaat (zie ook detail C)
▤	Sandwichconstructie boven de wortels, hoogte afhankelijk van de wortels
▤	Lineaire grasbetontegel klein 0.25 x 0.25 x 0.10
◠	Voetpad gradueel in helling
⋀	Fietspad in helling
—	Trottoirband type ID4 - 0.06 x 0.20
—	Trottoirband type ID1 - 0.10 x 0.30 - kleur: wit
—	Trottoirband type IB - 0.20 x 0.30 (verzonken thv voetgangersoversteek) Trottoirband type IE - 0.20 x 0.27 (thv inrit) en overgangsboordstenen
—	Trottoirband in beton - 0.20 x 0.50 in opstand 0.20 m (aan kerk)
—	Straatgoot met kantstrook type IIE1 - 0.30 x 0.20
—	Straatgoot met betonstraatstenen 0.22 x 0.11 x 0.08 (3 rijen) (kleur: aanliggend materiaal)
▬	Standaard zitbank met rugleuning SA/ZB/01/01 - 1.50
▬	Standaard zitbank met rugleuning SA/ZB/01/02 - 3.00
▬	Standaard fietsenstalling SA/FS/01 (kleur: stadsgrijs) lengte: 1.00m hoogte: 0.85m
▬	Standaard boombeugel SA/BB/01 (kleur: stadsgrijs) lengte 1.50m hoogte: 0.60m
▥	Op- en afritband 1.20m sinusoïdaal: prefab
▬	Zebra: verharding van betonstraatstenen 0.22 x 0.11 x 0.08 (kleur: wit)
▼	Prefab haaietanden
▼	Markeringen, haaietanden: gekleefd/geschilderd NIET in deze aanneming
⊠	Inritband 1,00m
▽	Verkeerslicht
♦	Mast zone 30 SA/ID/03/02 type 2 kleur: stadsgrijs
○	Bestaande boom
○	Bestaande boom te rooien
L	Nieuwe Large boom
M	Nieuwe Medium boom
S	Nieuwe Small boom
□	Boomput met prefab betonnen boomkrans 1.80 x 1.80m zie detail C
▣	Markering fietsstraat - gekleefd/geschilderd - NIET IN DEZE AANNEMING
○	Standaard paal vast - type SA/PA/01/01 - kleur : stadsgrijs
● B	Standaard paal brekend - type SA/PA/01/02 - kleur : stadsgrijs
~	Vlaggenmast SA/VM/01 kleur: stadsgrijs
▬	Trottoirband type IF2 - 0.25 x 0.17, bijgesneden uitwendige hoek
☼	Verlichtingspaal NIET in deze aanneming
▣	Ondergrondse glascontainer
- - -	Bestaande rooilijn
- - -	Nieuwe rooilijn

Wijziging

Nummer:	Datum:	Aard van wijziging:
----	13/02/2021	Opmaak voorontwerp
2	22/08/2021	Opmaak voorontwerp - Brandweer en KLIP
3	10/01/2022	Opmaak definitief ontwerp

20220113_11773_DO_BT_NT_RIO Afgedrukt op 13/01/2022 19:07:36

STAD ANTWERPEN District Hoboken	Stadsontwikkeling / Ontwerp & Uitvoering Publieke Ruimte
Definitief ontwerp	Salesianenlaan Riolerings- en bestratingswerken
	Bestaande en nieuwe toestand Grondplan, details, typesnedes

Dossiernummer	SWOU11773	Diensthoofd ontwerp	Johan Pieraerts
Plannummer	1/2	Leidend ambtenaar	Hakim Chadli
Schaal	1/200 - 1/100	Projectleider	Lies Rousseau
12/01/2022		Ontwerper	Emmy Camps
Wijziging 3		Ingenieur	Danny Busschots

Basisgegevens GBK Antwerpen