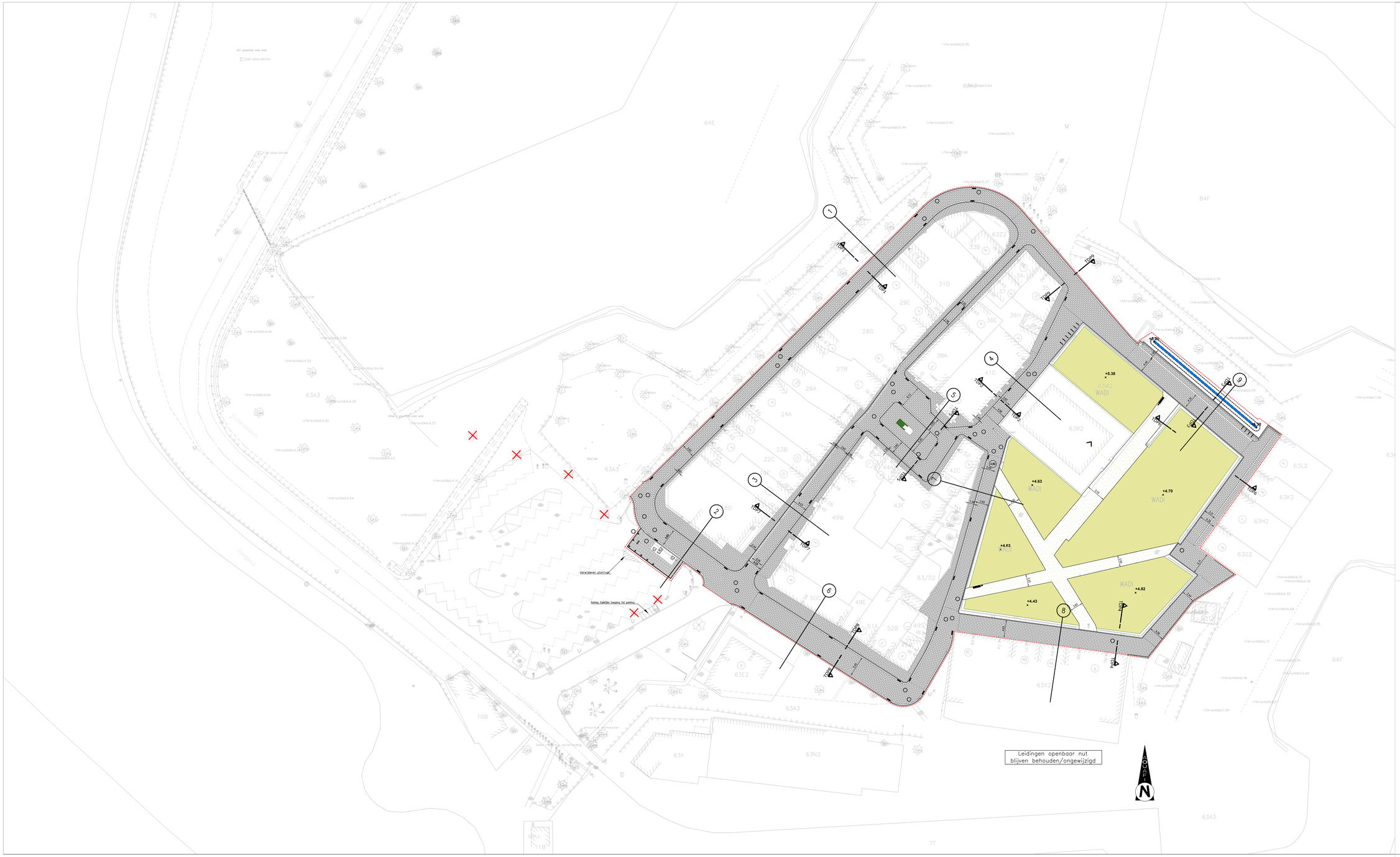

LIGGINGSPLAN

Schaal : 1/10.000

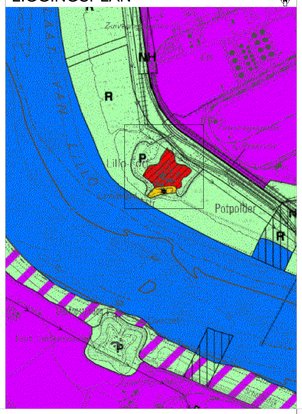

Nr	Datum	Historiek
7	maart 2022	Aanbesteding
6	feb. 2022	Aanbesteding
5	jan. 2021	Aanbesteding
4	okt. 2019	Aanbesteding
3	aug. 2019	Aanbesteding
2	juli 2019	Aanbesteding
1	april 2019	Aanbesteding

water-link Aquafin

Provincie : ANTWERPEN
Stad/Gemeente : LILLO

Projectnummer : RI3BZ020
Projectnaam : SANERING LILLO
AANLEG GESCHEIDEN STELSEL

Titel : WEGENISWERKEN

Nummer :
RI3BZ020/1/16-02-8.1/1

NV Aquafin
Gezien en goedgekeurd

Directeur infrastructuur
Ing. D. De Waele

Studiebureau
SWECO
vestiging Berchem
Plantelfoog 2-4
B-2600 Antwerpen
T +32 3 808 10 96
www.sweco.belgium.be

Projectleider
Tiny Vandenhoven

Aannemer

Stad/Gemeente

Schaal: 1/250

Opp.: 1.53m2

Dossier nr. 08870208

C:\SWECO\SWECO\Documents\Documents\Lillo_RI3BZ020_Fase 1 - 08870208.dwg