

Bestaande toestand

Nieuwe toestand

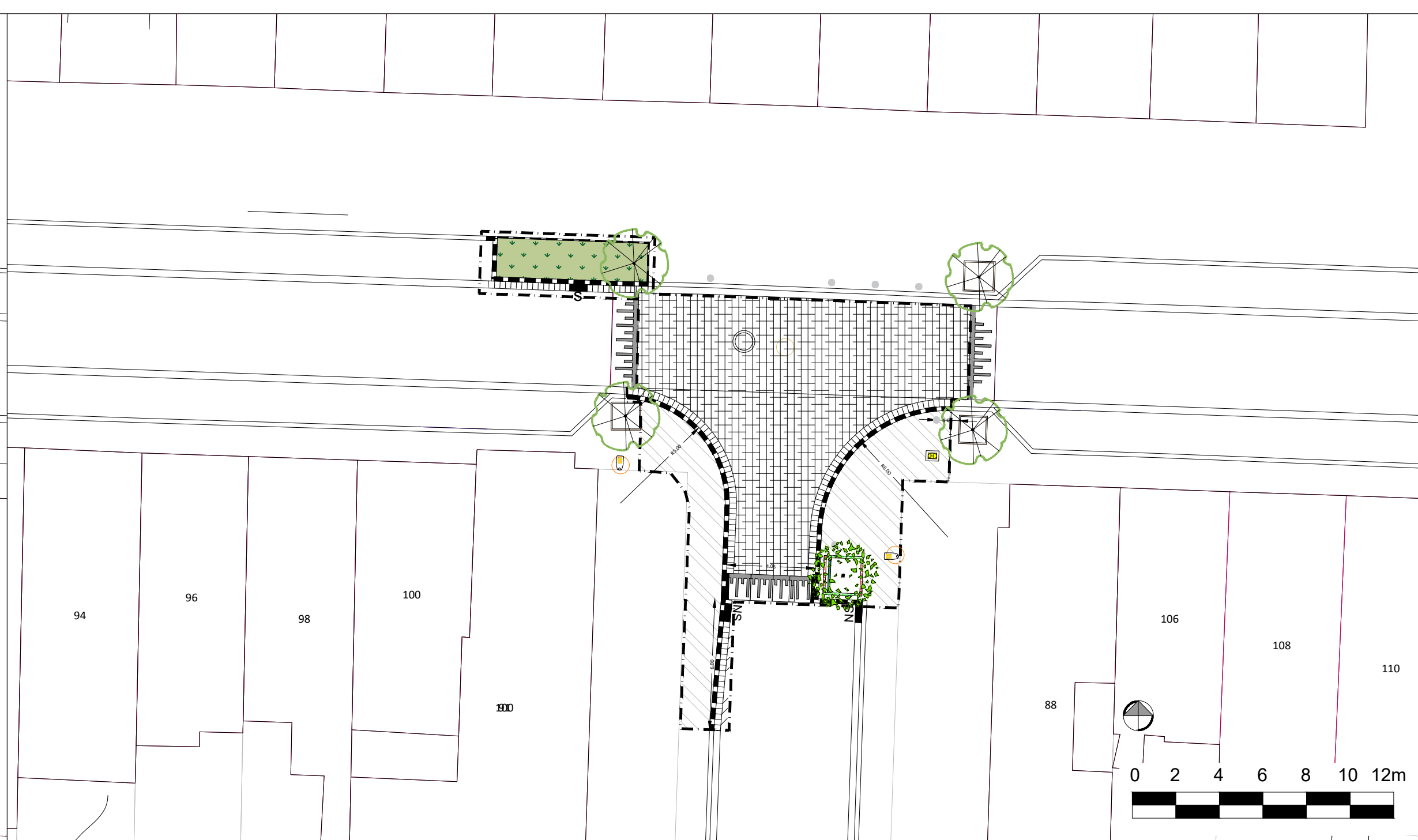
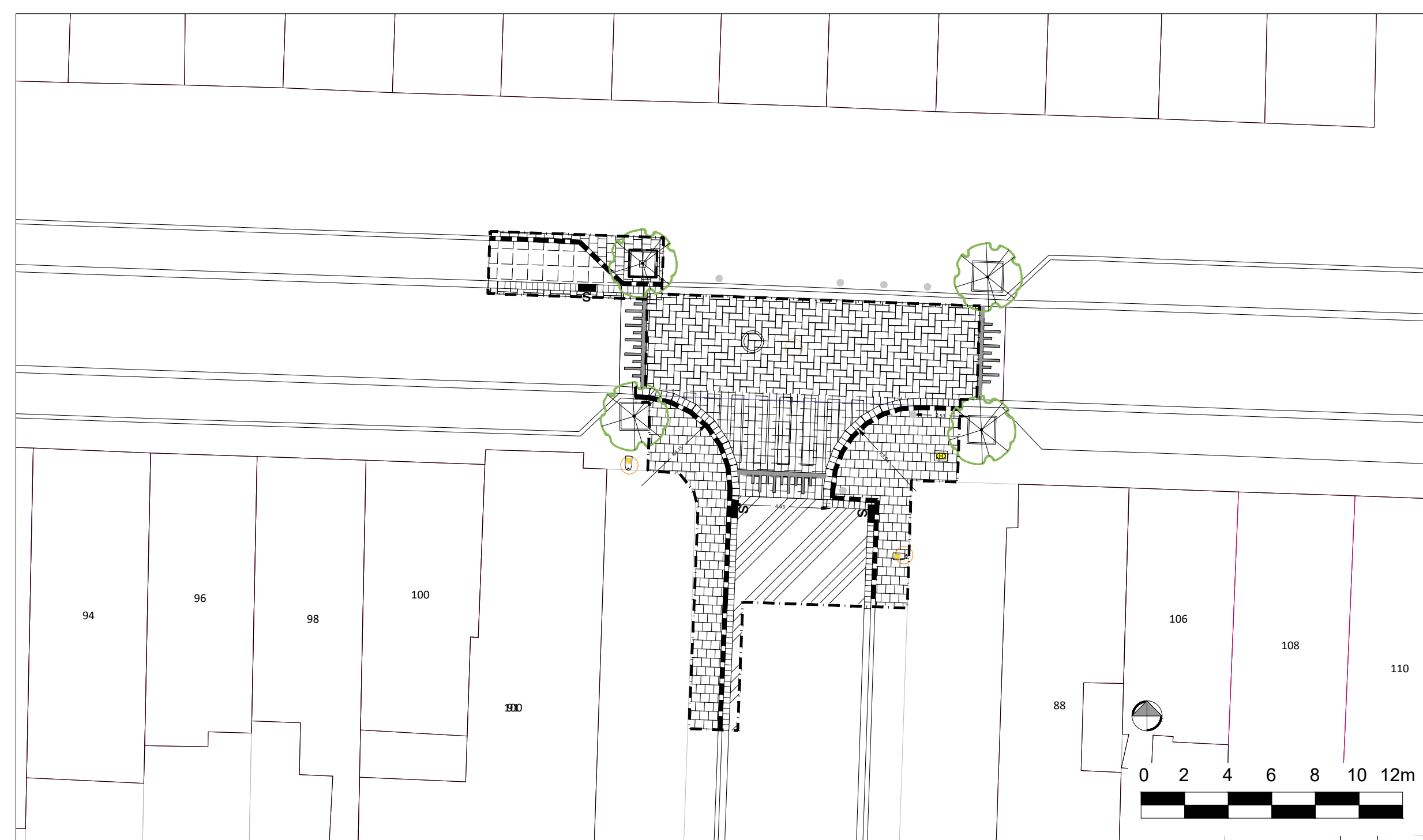

VERKLARING BT:

- Einde werken
- [Grid] Verharding van betonstraatstenen 0.22 x 0.11 x 0.08 (kleur: antraciet)
- [Grid] Verharding van betonstraatstenen 0.22 x 0.22 x 0.08 (kleur: grijs)
- [Grid] Verharding van betonstraatstenen 0.22 x 0.11 x 0.08 (kleur: rood)
- [Diagonal] Bitumineuze verharding (kleur: zwart)
- [Grid] Verharding van straatkeien met waterdoorlatende voeg
- [Grid] Verharding van tegel rivierkeien 0.45 x 0.45 x 0.035
- [Green] Overhard / Lage beplanting
- [Green] Onverhard / Heesters
- [Pink] Zone privaat: mee her aan te leggen
- [Dashed] Trottoirband in beton type ID4 - 0.06 x 0.20
- [Dashed] Trottoirband type IB - 0.20 x 0.30 (verzonken thv voetgangersoversteek)
- [Dashed] Straatgoot met halve betontegels 0.30 x 0.15 x 0.07 (2 rijen)
- [Dashed] Straatgoot met betonstraatstenen 0.22 x 0.11 x 0.08 (3 rijen)
- [Zebra] Zebra: betonstraatstenen
- [Sinus] Sinus 120: verharding van betonstraatstenen 0.22 x 0.11 x 0.08 (kleur: wit)
- [S] Bestaande straatkolk
- [H] Bestaande hydrant
- [V] Bestaande verlichting: te behouden
- [Z] Zitbank met leuning 2-persoons
- [A] Standaard afvalbak
- [P] Standaard paal vast
- [F] Standaard fietsbeugel
- [B] Betonnen poef Ø0.50m
- [R] Boomrooster 1.20 x 1.20
- [R] Boomrooster 1.80 x 1.80
- [B] Bestaande boom: te behouden
- [C] Bestaande boom: te roeien

VERKLARING OT:

- Einde werken
- [Grid] Verharding van betonstraatstenen 0.22 x 0.11 x 0.08 (kleur: grijs)
- [Grid] Verharding van betonstraatstenen 0.22 x 0.22 x 0.08 (kleur: grijs)
- [Diagonal] Bitumineuze verharding (kleur: zwart)
- [Grid] Halfverharding: porfier
- [Green] Versterkt gras / grindgazon: intensief
- [Green] Onverhard / teelaarde ingezaaid met gras: intensief
- [Green] Onverhard / teelaarde ingezaaid met bloemrijk grasmengsel: extensief
- [Green] Onverhard / teelaarde voorzien van beplanting
- [Pink] Zone privaat: mee her aan te leggen
- [Dashed] Bandstaal
- [Dashed] Trottoirband in beton type ID4 - 0.06 x 0.20
- [Dashed] Trottoirband type IB - 0.20 x 0.30 (verzonken thv voetgangersoversteek)
- [Dashed] Straatgoot met halve betontegels 0.30 x 0.15 x 0.07 (2 rijen)
- [Dashed] Straatgoot met betonstraatstenen 0.22 x 0.11 x 0.08 (3 rijen)
- [Sinus] Sinus 120: prefab
- [S] Bestaande straatkolk: te behouden
- [NS] Nieuwe straatkolk
- [H] Bestaande hydrant
- [V] Bestaande verlichting: te behouden
- [Z] Standaard zitbank met leuning 2-persoons
- [A] Standaard afvalbak
- [P] Standaard paal vast
- [B] Standaard paal brekend: brandweer
- [B] Betonnen poef Ø0.50m: hergebruik als speelaanleiding
- [B] Speelaanleiding: boomstronk
- [B] Speelaanleiding: boomstam
- [B] Bijenkast
- [R] Boomrooster 1.20 x 1.20
- [F] Standaard fietsbeugel
- [F] Standaard boombeugel in boomvak
- [F] Standaard groenvak beugel
- [B] Bestaande boom
- [C] Te verplaatsen boom
- [G] Nieuwe boom
- [G] Nieuwe boom: toekomstboom

Boombalans			
Aantal bestaande bomen	Aantal te roeien bomen	Aantal nieuwe bomen	Vershil
10	1	2	11

Bestaande toestand

Nieuwe toestand

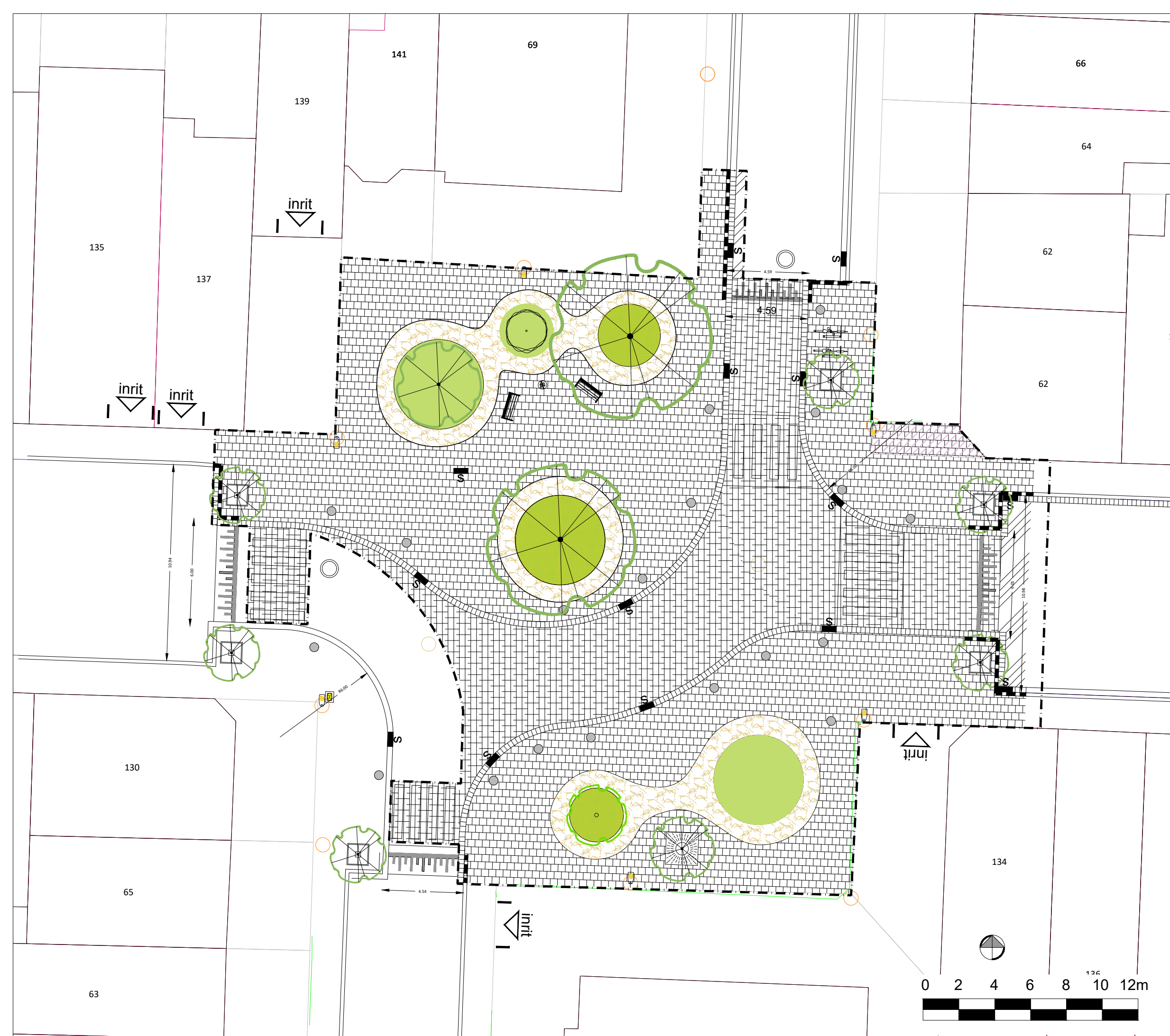

STAD ANTWERPEN
District Deurne

Stadsontwikkeling / Ontwerp & Uitvoering Publieke Ruimte

Definitief ontwerp

**Boshovestraat
Bosschaert de Bouwellei**

Speelaanleiding Pleintje

Bestaande en nieuwe toestand
Grondplan

Dossiernummer	SWOU12447	Diensthoofd ontwerp	Johan Pieraerts
Plannummer	1/1	Leidend ambtenaar	Hakim Chadli
Schaal	1/200	Projectleider	Els Proost
30/05/2023		Ontwerper	Fien Sprengers
Wijziging 8		Ingenieur	Jeroen Vermeersch