

Bestaande toestand

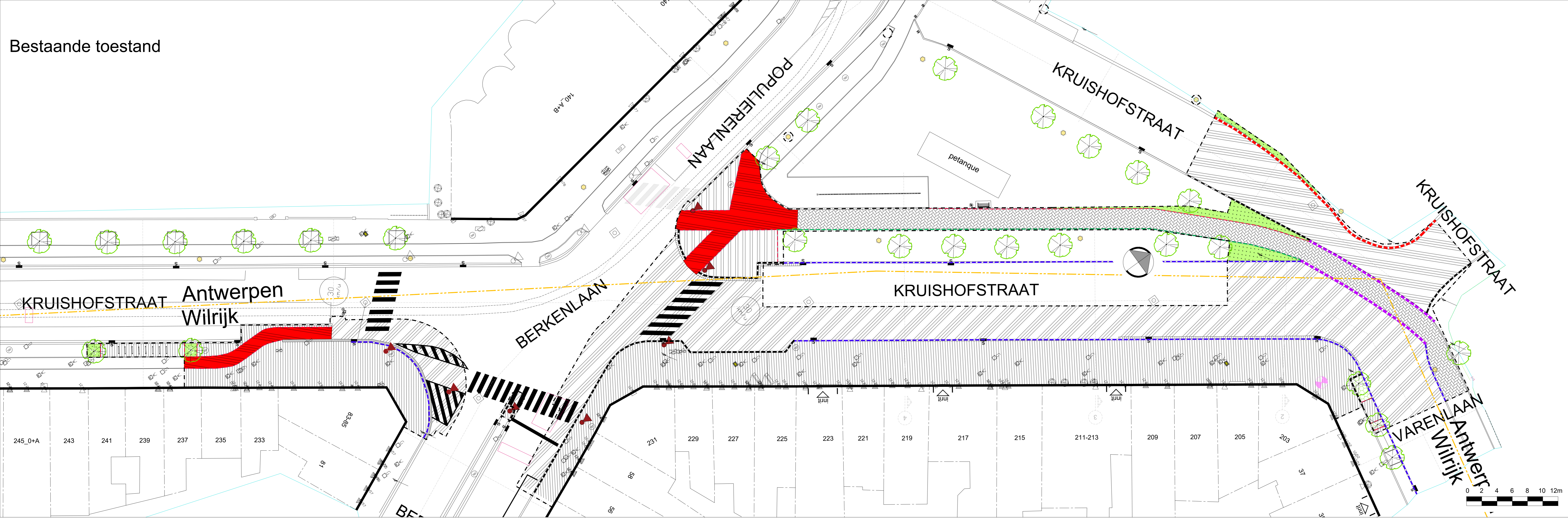

- ### VERKLARING BESTAAND:
- Bitumineuze verharding (kleur: zwart)
 - Bitumineuze verharding (kleur: rood)
 - Verharding van betontegels 0.30 x 0.30 x 0.08 (kleur: grijs)
 - Verharding van betonstraatstenen 0.22 x 0.22 x 0.08 (kleur: grijs)
 - Verharding van betonstraatstenen 0.22 x 0.11 x 0.08 (kleur: rood)
 - Onverhard/Gras
 - Onverhard/Bepianting
 - Trottoirband type ID4 - 0.06 x 0.20
 - Trottoirband type ID1 - 0.10 x 0.30
 - Trottoirband type IA - 0.15 x 0.35 (verzonken thv voetgangsoversteek)
 - Trottoirband type IB - 0.20 x 0.30 (verzonken thv voetgangsoversteek)
 - Trottoirband type IF1 - 0.30 x 0.20
 - Schamprand - 0.28
 - Straatgoot met kantstrook type IIE1 - 0.30 x 0.20
 - Straatgoot met halve betontegels 0.30 x 0.15 x 0.07 (2 rijen)
 - Bestaande hydrant
 - Bestaande inspectieput
 - Bestaand verkeerslicht
 - Te verplaatsen/te vernieuwen verkeerslicht NIET in deze aanneming
 - Bestaande trampaal
 - Bestaande nutskast
 - Bestaand verkeersbord
 - Bestaande zebra behouden
 - Bestaande markering/zebra: gekleefd/geschilderd TE VERWIJDEREN
 - Bestaande paaltjes
 - Bestaande fietsstalling: te verwijderen
 - Bestaande boom

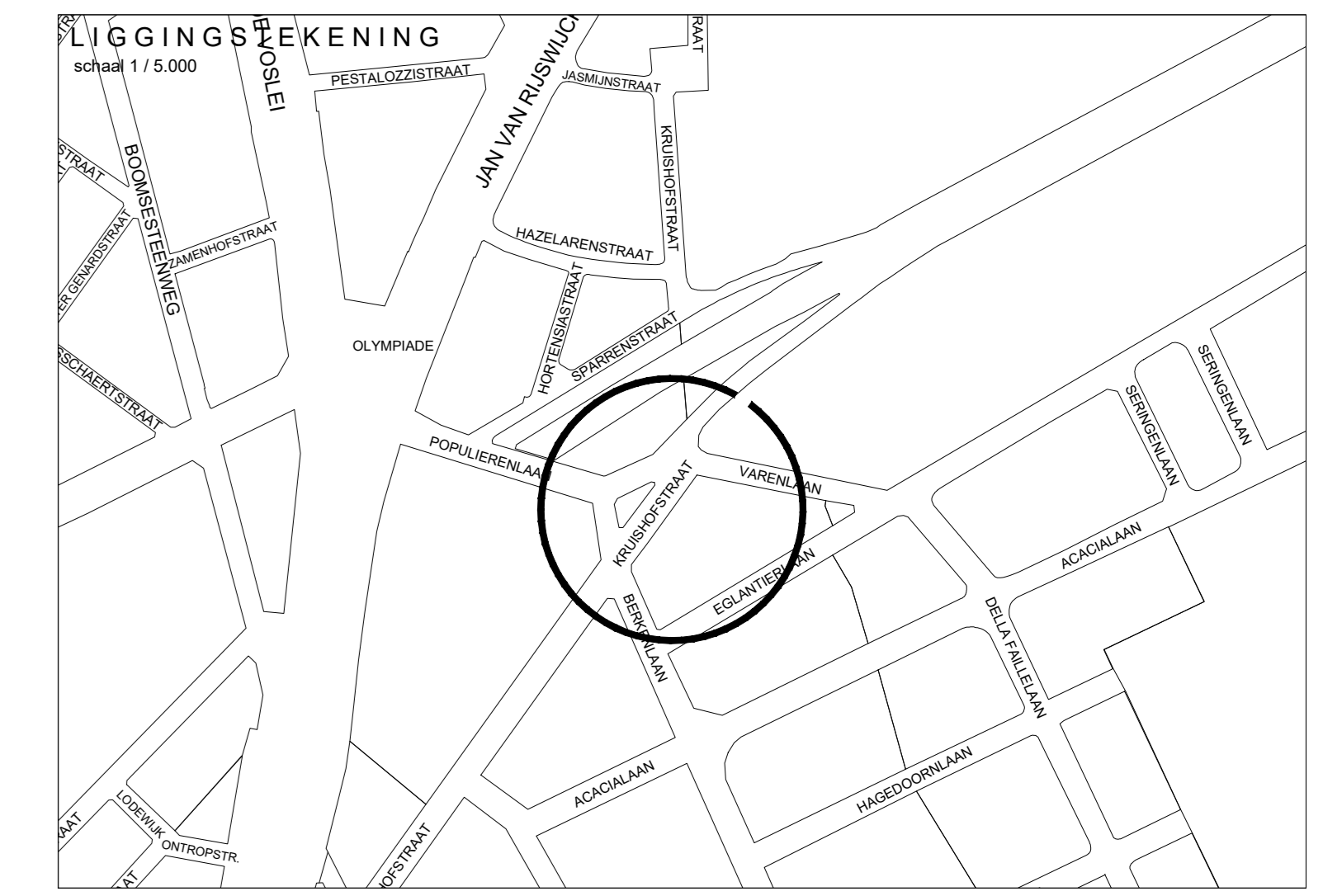

Wijziging
 Nummer: 2
 Datum: 26/08/2022
 Aard van wijziging: Definitief Ontwerp

Nieuwe toestand

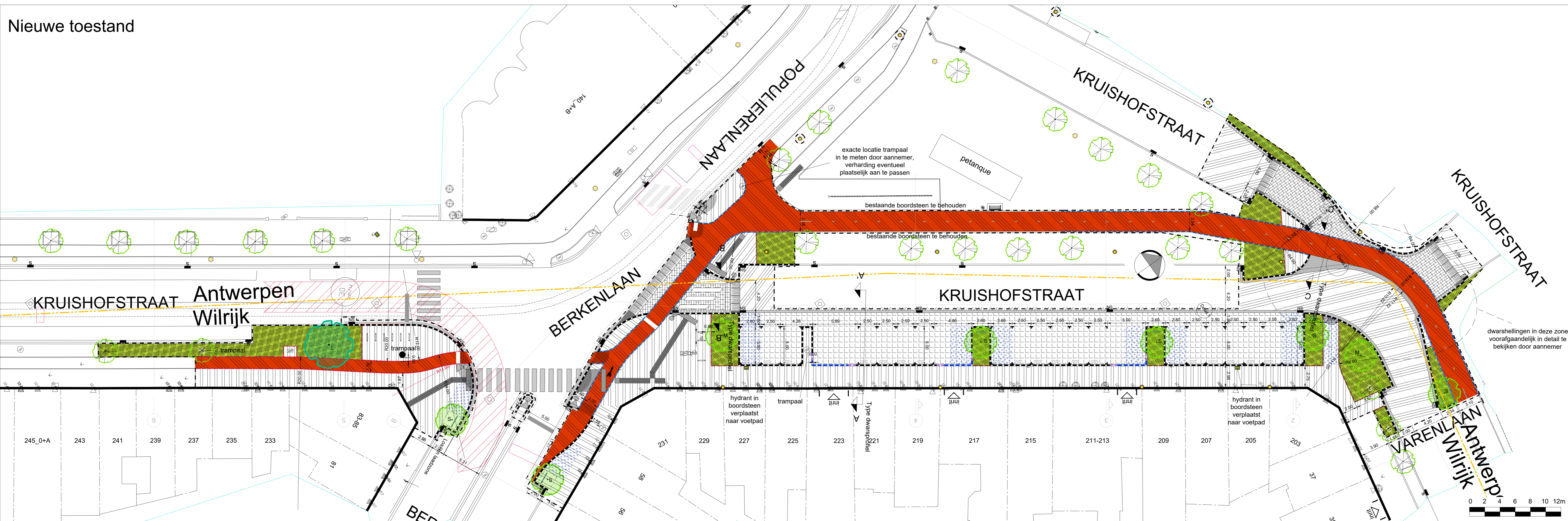

- ### VERKLARING ONTWERP:
- Aanwerkzone in asfalt
 - Verharding van betonstraatstenen 0.22 x 0.22 x 0.08 (kleur: grijs)
 - Bepianting met teelaar: zie groenplan
 - Verharding van straatkeien met waterdoorlatende voeg
 - Bitumineuze verharding (kleurklasse: bordeauxbruin)
 - Verharding van betonstraatstenen 0.22 x 0.11 x 0.10 (kleur: antraciet)
 - Bitumineuze verharding (kleur: zwart)
 - Inritband ter plaatse gestort beton
 - Bomgranulaat
 - Trottoirband type ID4 - 0.06 x 0.20
 - Trottoirband type ID1 - 0.10 x 0.30
 - Trottoirband type IB - 0.20 x 0.30 (verzonken thv voetgangsoversteek)
 - Trottoirband type IE - 0.20 x 0.27
 - overgang IB-IE
 - Straatgoot met betonstraatstenen 0.22 x 0.11 x 0.08 (3 rijen) (kleur: aanliggend materiaal)
 - Straatgoot met kantstrook type IIE1 - 0.30 x 0.20
 - Zebra: verharding van betonstraatstenen 0.22 x 0.11 x 0.08 (kleur: wit)
 - Zebra: gekleefd - NIET IN DEZE AANNEMING
 - Stopstreep en markeringen (kleur: wit) NIET IN DEZE AANNEMING
 - Op- en afritband 1.20m sinusoidal: prefab aanwerken sinus in beton kleur: antraciet
 - Afbakening parkeervak met witte mozaïekkeien 0.10 x 0.10 x 0.10
 - Bestaande hydrant
 - Bestaande inspectieput
 - Nieuwe kolk
 - Standaard fietsbeugel SA/FS/01 (kleur: stadsgrijs) lengte: 1.00m hoogte: 0.85m
 - Bestaand verkeerslicht
 - Nieuw/verplaatst verkeerslicht- Niet in deze aanneming
 - Bestaande trampaal
 - Bestaande nutskast
 - Nieuwe boom S/M 6 Small en 2 Medium
 - Nieuwe boom 1 Large
 - Biggenrug
 - Nieuwe verlichting NIET in deze aanneming
 - Standaard boombeugel SA/BB/01/01, hoogte: 0.60 lengte: 1.50, kleur: stadsgrijs
 - Noppentegel 0.22 x 0.22 x 0.08 kleur: wit
 - Ribbeltegel 0.22 x 0.22 x 0.08 kleur: wit
 - Boomvak met boomkrans met standaard boombeugel SA/BB/01/01, hoogte: 0.60, lengte: 1.50, kleur: stadsgrijs
 - Bestaande boom
 - Zone in helling tussen 5 en 10% geleidelijke overgang (voetpad en fietspad)

		STAD ANTWERPEN District Wilrijk	Stadsontwikkeling / Ontwerp & Uitvoering Publieke Ruimte
Uitvoeringsplan		Kruishofstraat, Varenstraat	
		Bestravingswerken	
		Bestaande en nieuwe toestand Grondplan	
Dossiernummer	SWOU12358	Diensthoofd ontwerp	Johan Piraerts
Plannummer	1	Leidend ambtenaar	Hakim Chadli
Schaal	1/200	Projectleider	Patrick Cuyvers
28/11/2023		Ontwerper	Emmy Camps
Wijziging 3		Ingenieur	Danny Busschots