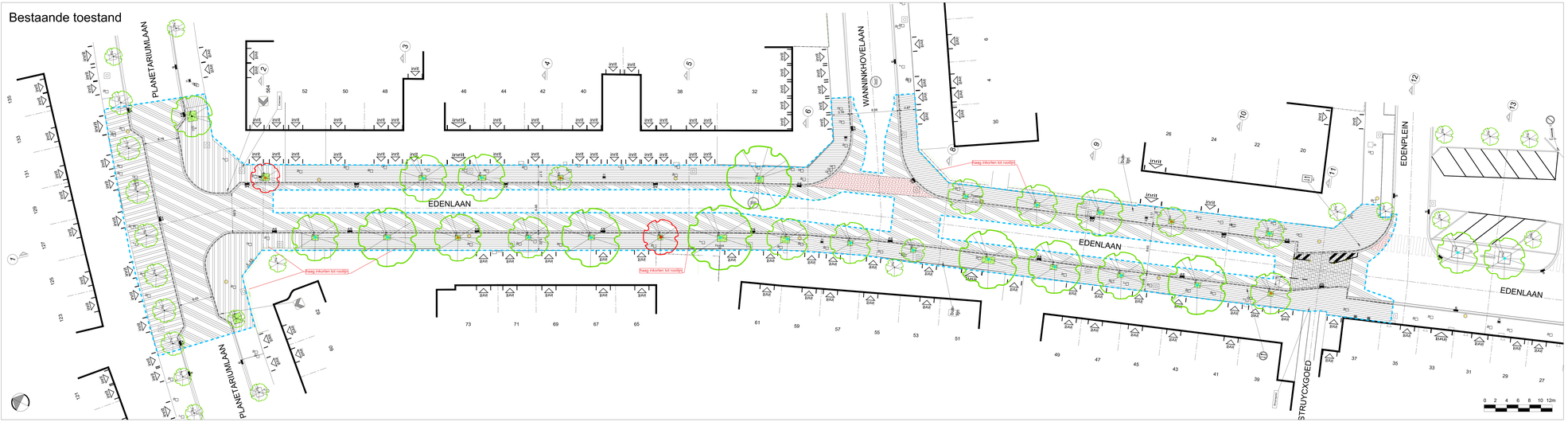

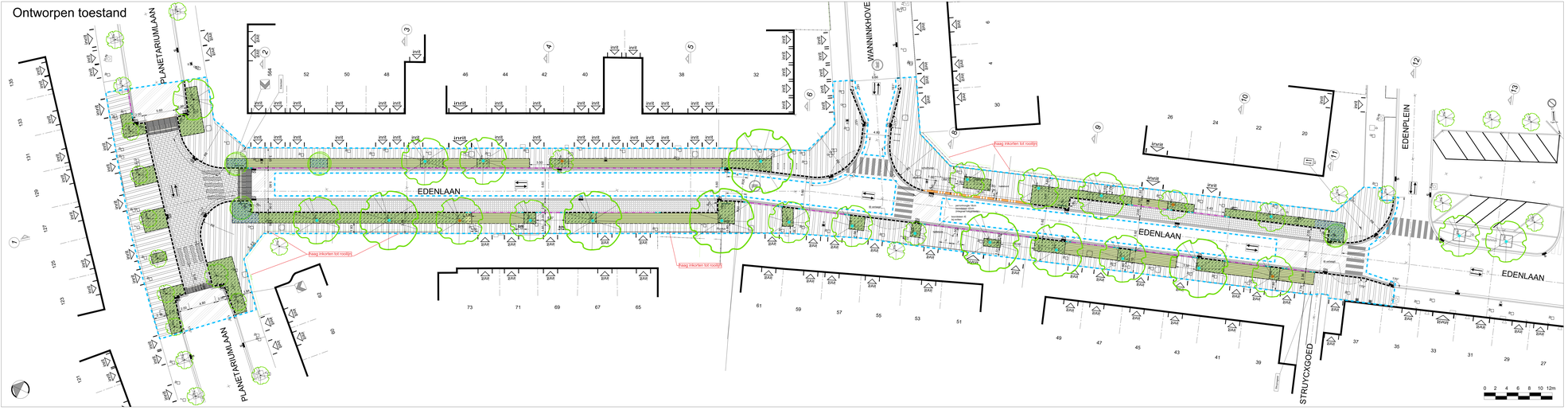

VERKLARING BESTAAND:

- Einde der werken
- Verharding van betonstraatstenen 0.22 x 0.11 x 0.08 (kleur: antraciet)
- Verharding van betonstraatstenen 0.22 x 0.11 x 0.08 (kleur: rood)
- Verharding van betonstraatstenen 0.22 x 0.22 x 0.08 (kleur: grijs)
- Verharding van betontegels 0.30 x 0.30 x 0.08 (kleur: grijs)
- Onverhard / gras
- Bitumineuze verharding (kleur: zwart)
- Bestaande boom
- Te rooien boom
- Trottoirband 0.15 x 0.35
- Straatgoot met halve betontegels 0.30 x 0.15 x 0.07 (2 rijen)
- Verwijderen standaardpaal
- Verwijderen flexibel plooibaken
- Bestaande straatlolk
- Bestaande straatkolk verwijderen
- Bestaande inspectieput
- Bestaande hydrant
- Bestaande verlichting te vernieuwen

VERKLARING ONTWERP:

- Einde der werken
- Aanwerkzone bitumineuze verharding
- Verharding van betonstraatstenen 0.22 x 0.11 x 0.08 (kleur: antraciet)
- Verharding van betonstraatstenen 0.22 x 0.22 x 0.08 (kleur: grijs)
- Onverhard / teelaarde ingezaaid met gras
- Lineaire grasbetontegel klein 0.25 x 0.25 x 0.10
- Verharding van straatkeien met waterdoorlatende voeg
- Boordsteen type ID4 - 0.06 x 0.20
- Boordsteen type IB - 0.20 x 0.30 (verzonken thv voetgangersoversteek)
- Boordsteen type IE - 0.20 x 0.27 (thv inrit)
- Boordsteen type IE-IB - 0.20 x 0.27-0.30 (thv inrit)
- Bushalteband beton - 0.42 x 0.334 18/13
- Straatgoot met betonstraatstenen 0.22 x 0.11 x 0.08 (3 rijen) (kleur: aanliggend materiaal)
- Straatgoot met kantstrook type IIE1 - 0.30 x 0.20
- Bestaande boom
- Nieuwe boom
- Reliëf: zone gradueel verlaagd
- Nieuwe straatkolk
- Nieuw dekseel van bestaande inspectieput
- Bestaande hydrant
- Nieuwe verlichting volgens lichtplan
- Nieuwe zebra in betonstraatstenen 0.22 x 0.11, kleur: wit
- Nieuwe zebra geschilderd
- Sinus prefab 240cm (b: 5m60)
- Sinus prefab 120xm (b: 4m80)
- Standaard fietsbeugel SAFS/01, lengte 1m
- Standaard boombeugel SA/BB/01/01, lengte 1810mm
- Standaard halteinfrastructuur schuilhuisje SA/HI/01
- Standaard afvalbak SA/AB/01
- paal met haltebord buslijn 21
- Teelaarde 30cm, bij bestaande bomen
- Teelaarde 1m, bij nieuwe bomen
- Bomengranulaat 1m diep

Zie plan BT_OT_GROEN_03

LIGGINGSTEKENING

schaal 1 / 5.000

Boombalans

Aantal bestaande bomen	Aantal te rooien bomen	Aantal nieuwe bomen	Verschil
33	2	4	35

Parkeerbalansen

Type parkeerplaatsen	Aantal parkeerplaatsen bestaande toestand	Aantal parkeerplaatsen nieuwe toestand	Verschil
autoplaatsen	15	15	0
fietsplaatsen	0	14 (Ffb)	14

STAD ANTWERPEN
District Wilrijk

Stadsontwikkeling Publieke Ruimte

Uitvoeringsplan

Edenlaan

SWPR13449 EDENLAAN

Bestaande en nieuwe toestand
Grondplan

Dossiernummer	SWPR13449	Dienthoofd ontwerp	Johan Pieraerts
Plannummer	1	Leidend ambtenaar	Hakim Chadli
Schaal	1/200	Projectleider	Lies Rousseau
18/03/2025		Ontwerper	Julie Hilderson
Wijziging 1		Ingenieur	Alexander Marien