Grondplan nieuwe toestand: Frank Craeybeckxlaan

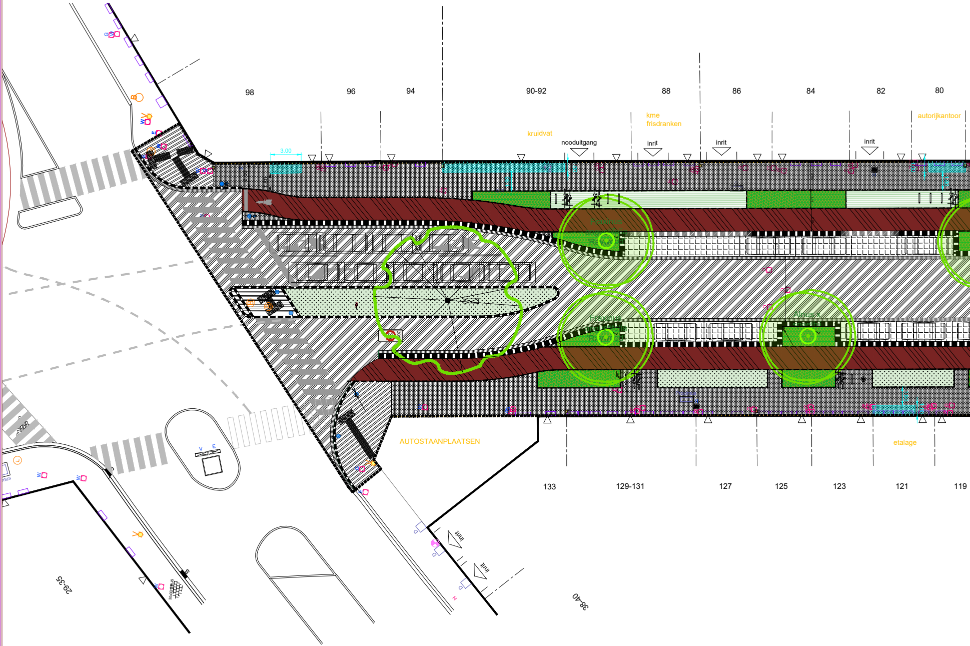
98
96
94
90-92
88
86
84
82
80
kruidvat
nooduitgang
kme
frisdranken
inrit
inrit
inrit
autorijkantoor
3.00
Fraxinus angustifolia 'Raywood'
Fraxinus angustifolia 'Raywood'
Alnus x spaethii
AUTOSTAANPLAATSEN
etalage
133
129-131
127
125
123
121
119
inrit
inrit
29-35
38-40

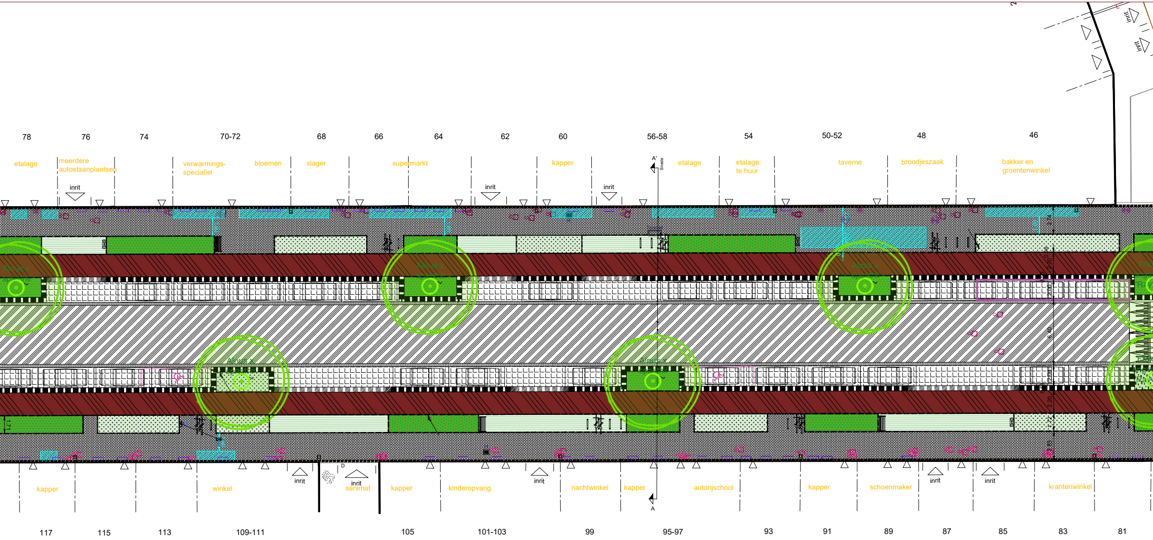
78
76
74
70-72
68
66
64
62
60
56-58
54
50-52
48
46
etalage
meerdere autostaanplaatsen
verwarmings-specialist
bloemen
slager
supermarkt
kapper
etalage
etalage: te huur
taverne
broodjeszaak
bakker en groentenwinkel
inrit
inrit
inrit
inrit
inrit
A'
Snede
Alnus x spaethii
Alnus x spaethii
Alnus x spaethii
Alnus x spaethii
Alnus x spaethii
Alnus x spaethii
kapper
winkel
inrit
inrit
sanimat
kapper
kinderopvang
inrit
nachtwinkel
kapper
autorijschool
kapper
schoenmaker
inrit
inrit
krantenwinkel
A
117
115
113
109-111
105
101-103
99
95-97
93
91
89
87
85
83
81

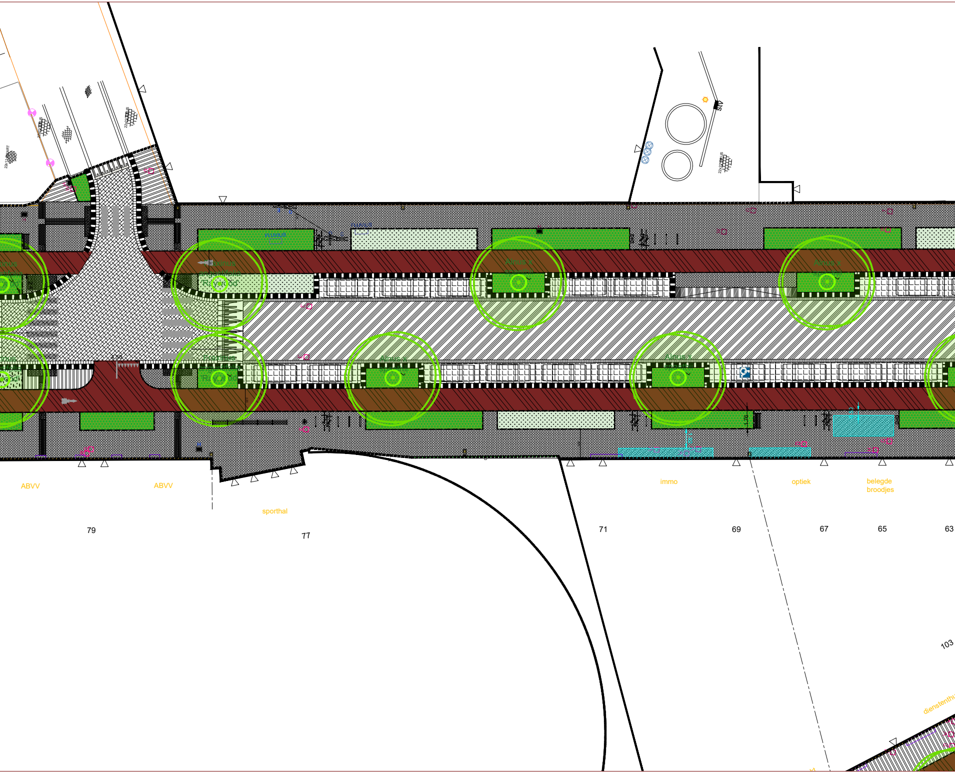
FLUVIUS
FLUVIUS
Fraxinus angustifolia 'Raywood'
Fraxinus angustifolia 'Raywood'
Alnus x spaethii
Alnus x spaethii
Alnus x spaethii
Alnus x spaethii
Alnus x spaethii
ABVV
ABVV
sporthal
immo
optiek
belegde broodjes
79
77
71
69
67
65
63
103
diensten

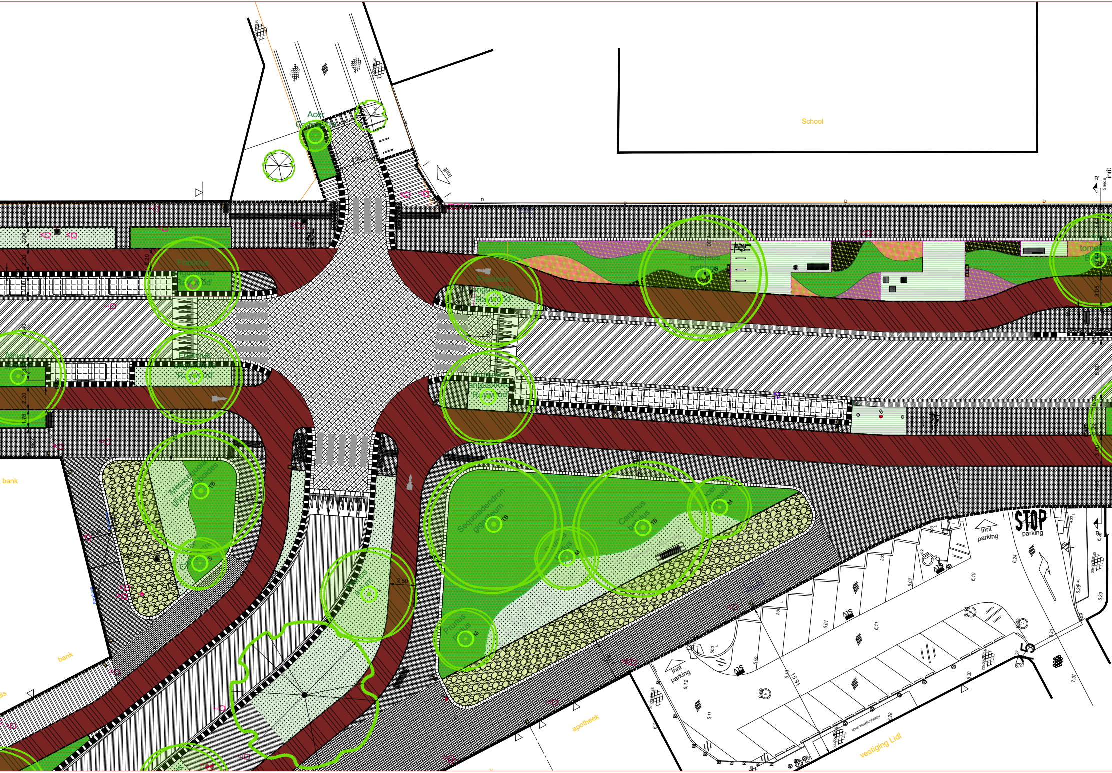

Acer
Campestre
School
inrit
B'
Snede
inrit
Fraxinus
angustifolia
'Raywood'
Quercus
petraea
TB
Tilia
tomentos
B
Alnus x
spaethii
Metasequoia
glyptostroboides
TB
S
bank
bank
Prunus
avium
Sequoiadendron
giganteum
TB
Prunus
padus
M
Carpinus
betulus
TB
Acer
campestre
M
STOP
parking
inrit
parking
inrit
parking
apotheek
vestiging Lidl
ZONE WINKELKARREN
15,91
2,50
2,50
5,00
2,20
2,00
6,40
1,76
3,05
5,80
3,44
6,12
6,11
6,01
5,99
6,19
6,24
6,28
6,29
6,30
6,02

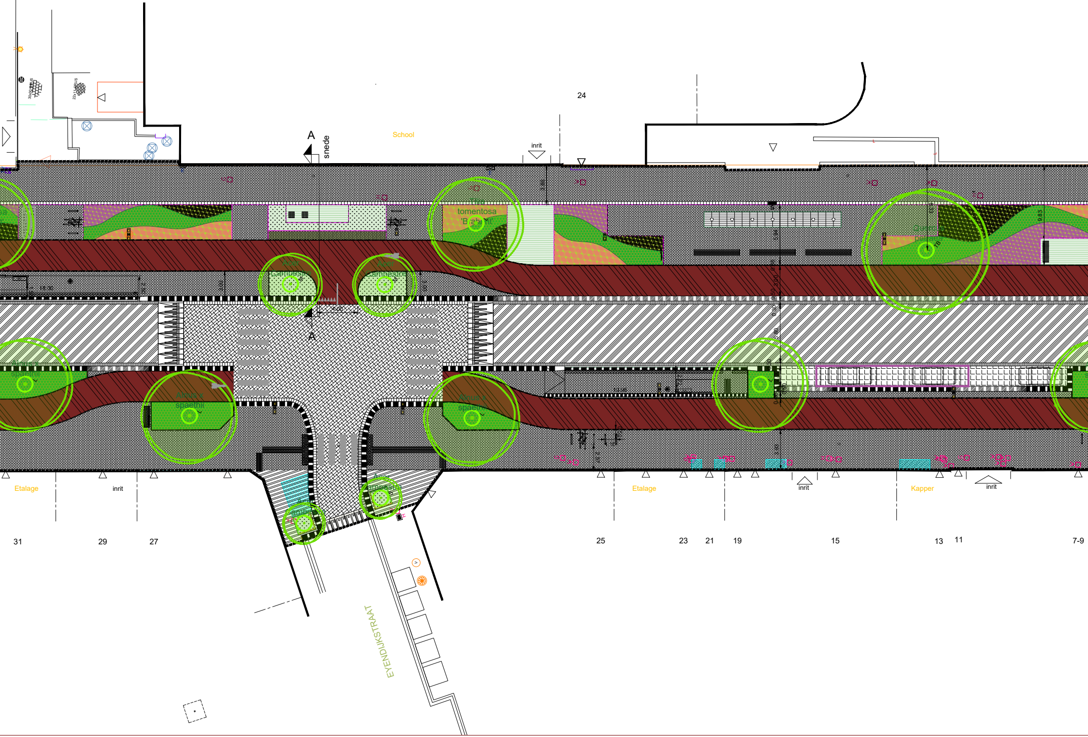
24
School
A
snede
inrit
Tilia
tomentosa
'Brabant'
Acer
Campestre
Acer
Campestre
A
4.00
9.83
Alnus x
spaethii
Alnus x
spaethii
Alnus x
spaethii
Etalage
inrit
Etalage
inrit
Kapper
inrit
31
29
27
25
23
21
19
15
13
11
7-9
EYENDIJKSTRAAT

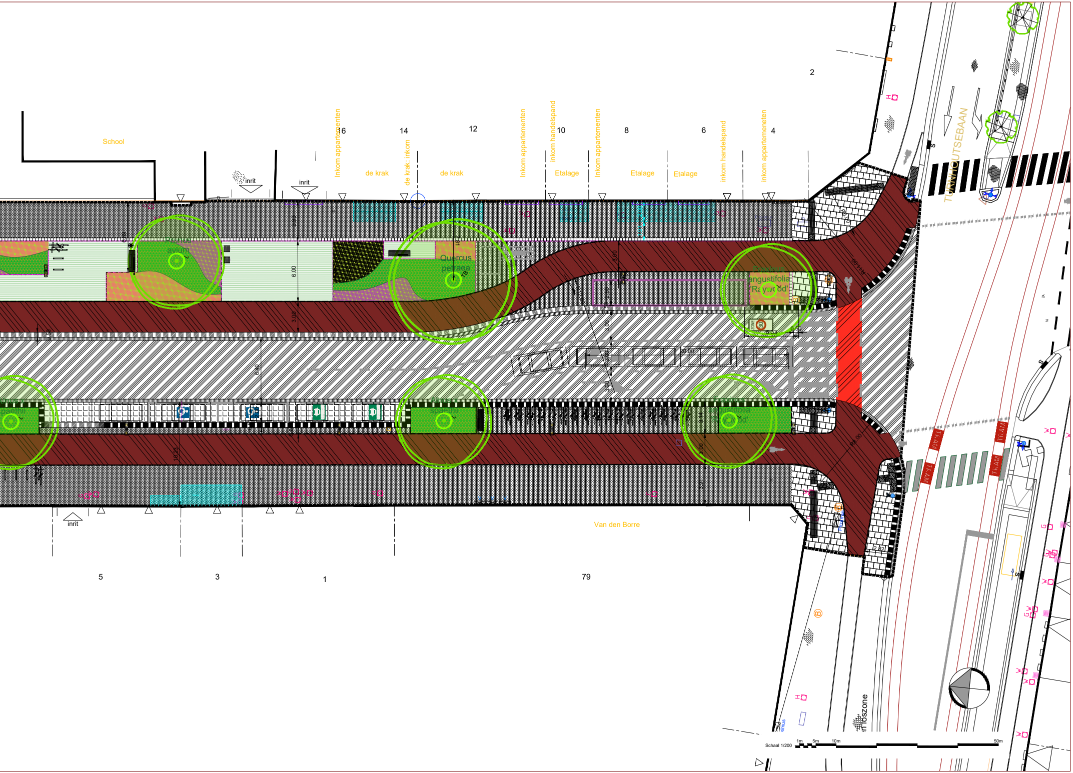
School
inrit
inrit
Inkom appartementen
de krak
de krak: inkom
de krak
Inkom appartementen
inkom handelspand
Etalage
Inkom appartementen
Etalage
Etalage
inkom handelspand
inkom appartemeneten
16
14
12
10
8
6
4
2
TURNHOUTSEBAAN
Prunus avium
Quercus petraea
Fraxinus angustifolia 'Raywood'
Alnus x spaethii
Alnus x spaethii
Fraxinus angustifolia 'Raywood'
TB
ZONE 30
6.00
3.00
6.40
3.00
3.00
3.00
5.33
0.50
R14.00
R8.00
TRAM
TRAM
TRAM
TRAM
inrit
Van den Borre
laad- en loszone
5
3
1
79
Schaal 1/200
1m
5m
10m
50m

Legende nieuwe toestand

- Einde der werken
- Verharding van beton (kleur: grijs)
- Verharding van betonstraatstenen 0.22 x 0.11 x 0.08 (kleur: antraciet)
- Verharding van betonstraatstenen 0.22 x 0.22 x 0.08 (kleur: grijs)
- Verharding van gezaagde kassei
- Lineaire grasbetontegel klein 0.25 x 0.25 x 0.10
- Bitumineuze verharding (kleurklasse: RAL 3011 bruinrood)
- Bitumineuze verharding (kleur: zwart)
- Verharding van straatkeien met waterdoorlatende voeg
- verhard gras
- Onverhard / teelaarde ingezaaid met bloemrijk gras (beheer: extensief)
- bloemrijke heesterbeplanting
- bloemrijke machobeplanting
- Bandstaal
- Trottoirband type ID1 - 0.10 x 0.30
- Trottoirband type ID4 - 0.06 x 0.20
- Trottoirband type IB - 0.20 x 0.30 (verzonken thv voetgangersoversteek en IE thv inrit)
- Trottoirband beton - 0.50 x 0.20
- Trottoirband beton - 0.50 x 0.20 - inritband
- Trottoirband beton - 0.50 x 0.20 - overgang
- Straatgoot met kantstrook type IIE1 - 0.30 x 0.20
- Straatgoot in aanliggend materiaal (gezaagde kassei) - 0.30
- Nieuwe boom (S, M, L, TK)
- Prefab trapezium element 2.50
- Prefab sinus element 1.20
- Standaard zitbank met leuning lengte 1500 SA/ZB/01
- Standaard zitbank met leuning lengte 600 SA/ZB/01
- Zitbank plateaumodel met rugleuning enkel lengte 2100 SA/ZB/02
- Zitbank plateaumodel met rugleuning enkel lengte 4500 SA/ZB/02
- Zitbank plateaumodel zonder rugleuning enkel lengte 600 SA/ZB/02
- Gelijkgrondse speelfontein
- Standaard afvalbak SA/AB/01 (kleur: stadsgrijs)
- Bestaande straatkolk
- Nieuwe straatkolk
- Bestaande inspectieput
- Nieuwe inspectieput
- Standaard fietsenstalling SA/FS/04 (kleur: stadsgrijs) lengte: 1.00m hoogte: 0.85m
- Sticker fietspad enkelrichting
- Sticker minder valide plaats
- Sticker autodelen
- Zebra
- Dropzone bakfietsen
- Dropzone deelsteps
- Standaard paal
- Standaard paal brekend
- ruimte voor terras/uitstalling
- Contour laad & loszone met venstertijden (lengte 15m)
- Bovenleiding paal
- Politiecamera

Afgedrukt op 14/06/2024 9:39:10

<Unsaved Drawing>

STAD ANTWERPEN
District Deurne

Stadsontwikkeling Publieke Ruimte

Definitief Ontwerp

Frank Craeybeckxlaan
Te Couwelaerlei

Riolerings- & bestratingswerken

Nieuwe toestand
Grondplan wegenis

TER HEYDELAAN
TE COUWELAERLEI
FRANK CRAEYBECKXLAAN
LAKBORSLEI
BOSUIL
MOLENVELD
TURNHOUTSEBAAN

Basisgegevens GBK Antwerpen

Dossiernummer	SWOU10552	Diensthoofd ontwerp	Johan Pieraerts
Plannummer	1/2	Leidend ambtenaar	Hakim Chadli
Schaal	1/200	Projectleider	Katleen De Boe
13/06/2024		Ontwerper	Sam Rymenants
Wijziging		Ingenieur	Bart Tuerlinckx