

# Bestaande toestand

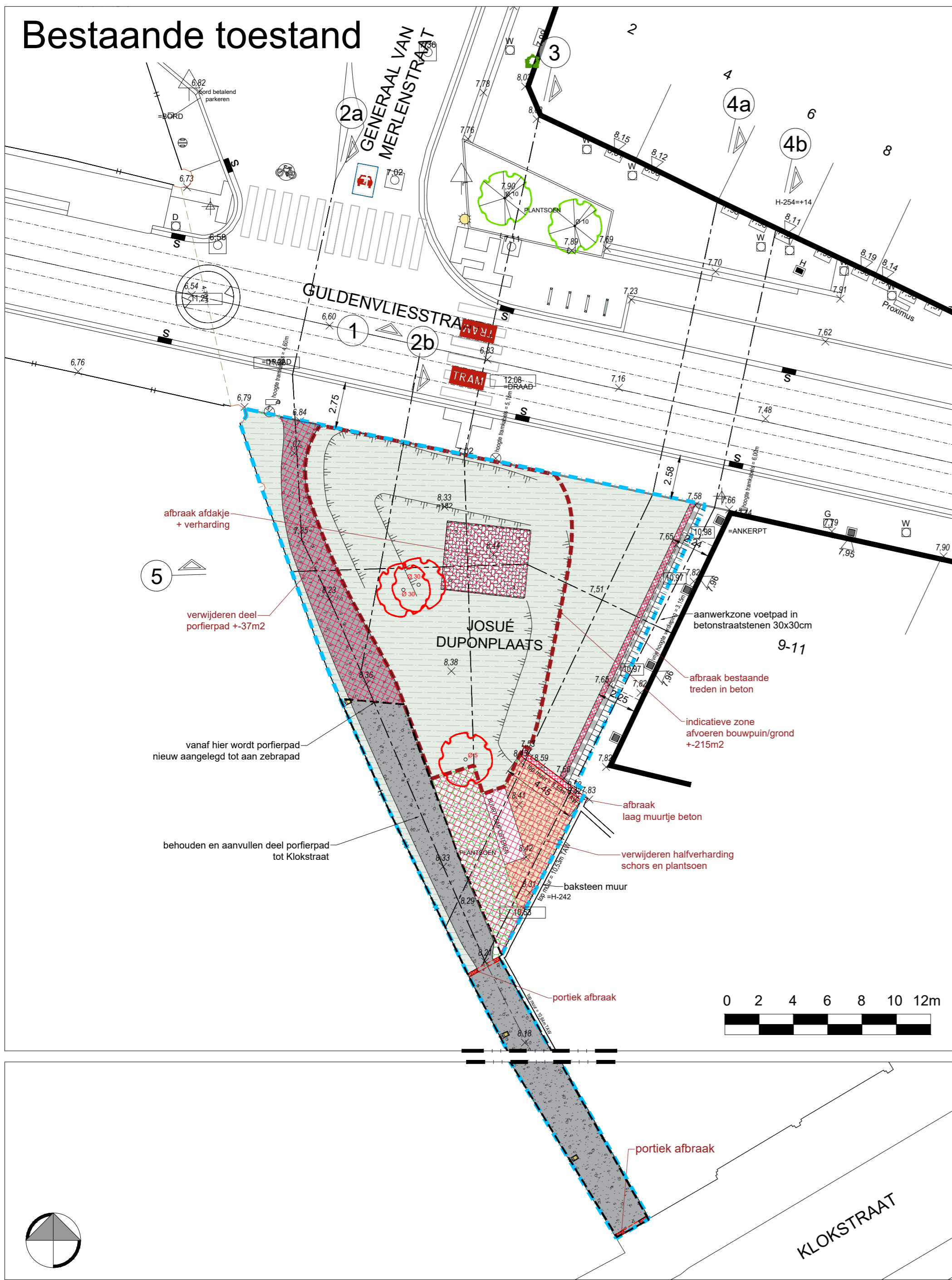

# VERKLARING BESTAAND:

- Einde der werken
- Opbraak / afbraak
- Aanwerkzone van betegels 0.30 x 0.30 (Kleur: grijs)
- Verharding van betonstraatstenen 0.22 x 0.11 (Kleur: rood)
- Wildgroei / bouwpuin
- Plantsoen te verwijderen
- Halfverharding: porfier
- Halfverharding: schors
- Boordsteen in beton 0.30 (trede)
- Helling
- Bestaande boom
- Te roeien boom: alle groenstructuur binnen projectgebied te verwijderen
- Bestaande straatkolk
- Bestaande inspectieput
- Bestaande hydrant
- Bestaande nutskast
- Bestaande camera op paal: positie te behouden
- Bestaand verlichtingsrooster
- Bestaande verlichting: te vernieuwen volgens lichtplan

# LIGGINGSTEKENING

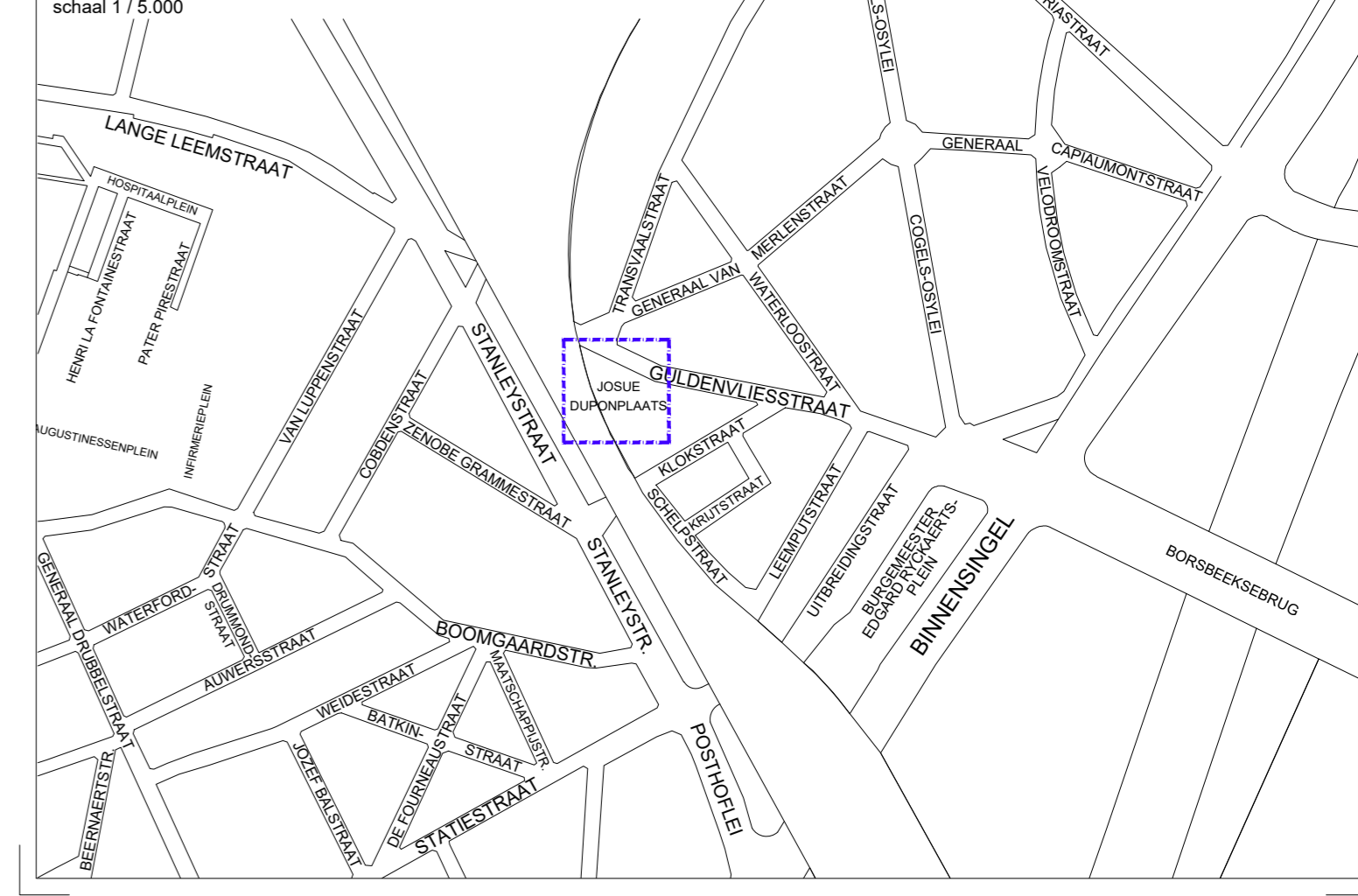

Wijziging  
 Nummer: 1 Datum: 04/10/2023 Aard van wijziging: Opmaak uitvoeringsplannen

### Boombalans

Aantal bestaande bomen	Aantal te roeien bomen	Aantal nieuwe bomen	Verschil
3	3	4	1

# Nieuwe toestand



- Einde der werken - projectcontour
- Aanwerkzone van betegels 0.30 x 0.30 (Kleur: grijs)
- Halfverharding: nieuwe porfier, dikte 10 cm
- Halfverharding: aanvullen/vernieuwen toplaag bestaand porfier, dikte 5cm
- Halfverharding: schors
- Onverhard: beplanting
- Onverhard: gewild gras, ingezaaid met grasmengsel (extensief)
- Onverhard: gemaaid gras (intensief)
- Glooiing / aanzet helling
- type omheining buurtcomposten nog te bepalen in overleg vzw Posthof vb. takkenrillen, kastanjehekken
- Standaard afvalbak AB/01
- Standaard lineaire zitbank in hout 1.95m op keermuur 3.00m (architec. beton) met rugleuning SA/ZB/03/02 - op betonplaat geplaatst
- Zitpodium in beton met standaard zitbanken SA/ZB/03/02 op betonplaat 1 x standaard lineaire houten zitbanken 1.95m met rugleuning 1 x standaard lineaire houten zitbank 1.15m zonder rugleuning
- Nieuwe verlichting volgens lichtplan
- Bestaande straatkolk: te behouden
- Bestaande inspectieput
- Bestaande boom
- Nieuwe boom:
  - S: small boom - ondersteuner x1
  - M: medium boom x1
  - L: large boom x1
  - T: toekomstboom x1
- Groentoets (zie Groen plan): Zone 1: bodem vervangen en verbeteren 50/80cm
- Groentoets (zie Groen plan): zone 2: bodem vervangen en verbeteren 80/120cm
- Teelaarde 80cm diep
- Teelaarde 1m diep
- Wortelgeleiding
- Trottoirband type ID1 - 0.10 x 0.30
- Bandstaal: opsluiting porfier

# Overzichtsplan nieuwe toestand (doorgang Klokstraat) 1:250

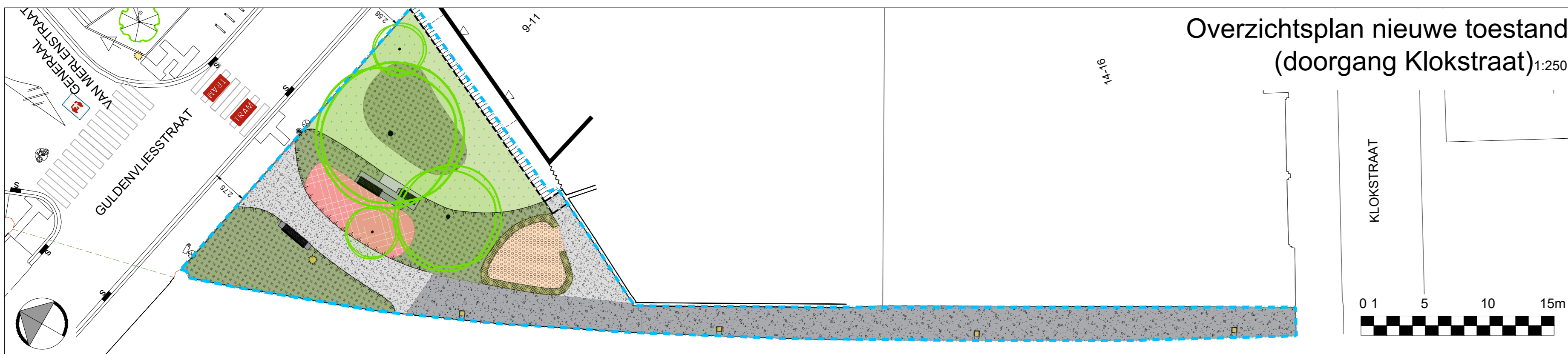

	STAD ANTWERPEN District Berchem	Stadsontwikkeling / Ontwerp & Uitvoering Publieke Ruimte
	<h2>Uitvoeringsplan</h2>	
Dossiernummer SWPR13272		Diensthoofd ontwerp Johan Pieraerts
Plannummer plan 1		Leidend ambtenaar Hakim Chadli
Schaal 1/200		Projectleider Kenneth Willockx
04/10/2023		Ontwerper Julie Hilderson
Wijziging 1		Ingenieur Cedric Beck