kruispunt Kapelstraat x Leo Bosschaertlaan terug open zijn, maar enkel op de onderlaag, daarom zal er vanaf de Kapelstraat nog steeds een omleiding voorzien worden via Daniël Baginierstraat en Lenaart De Landrelaan.

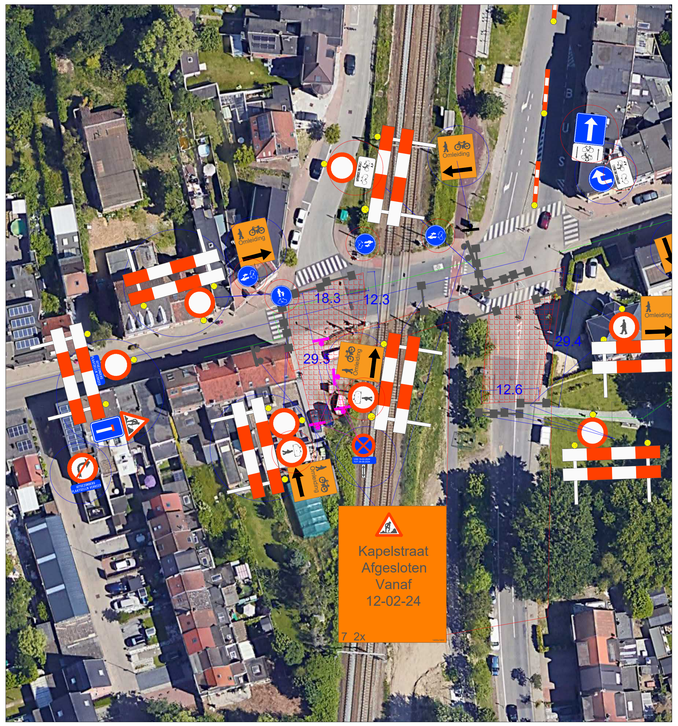

BESIX Infra

Wachtdienst 24/24: 0497/520739
Contactpersoon SIGN: 0497 52 07 20 Gunther De Coen

REV	DATUM	OMSCHRIJVING	GETEKEND	BEOORD	VRIJGAVE
10					
9					
8					
7					
6					
5					
4					
3					
2	[2023-12-19]	Aanpassing na SCO van 15-12-2023			
1	[2023-12-08]	Aanpassing			
0	[2023-11-24]	Opmaak plan			

☐ TER INFORMATIE ☐ TER GOEDKEURING ☐ VOOR UITVOERING

PROJECT:

Stad Antwerpen
Riolerings- en wegeniswerken Cockerillplaats Hoboken

PROJECTFASE: **Fase 2**

TITEL:

Vanaf 12-02-2024 t/m 26-02-2024
Projectmanager : Tom De Schepper 0497 520 717
Projectmanager : Luc Meersmans 0475 49 84 07

STADSGEMEENTE:	OPDRACHTGEVER:	STUDIEBUREAU:
Antwerpen	**Aquafin NV**	**Sweco**

AANNEMER:

BESIX Infra
Steenwinkelstraat 640
2627 Schelle - België
Tel : +32-3 870 62 11 besixinfra@besix.com
Fax: +32-3 887 56 25 www.besixinfra.com

HANDTEKENING:

KLANTNUMMER 000000

LAATSTE REVISIEDATUM:	2023-12-19

PROJECT	AFDELING	PLANNUMMER	REVISIE
60230105-	SIGN -	002 -	1

SCHAAL : 1/250 PLANNR : 841-1189

Copyright : Niets uit deze tekening mag gekopieerd of gebruikt worden zonder de schriftelijke toestemming van BESIX Infra N.V.