

Nieuwe toestand

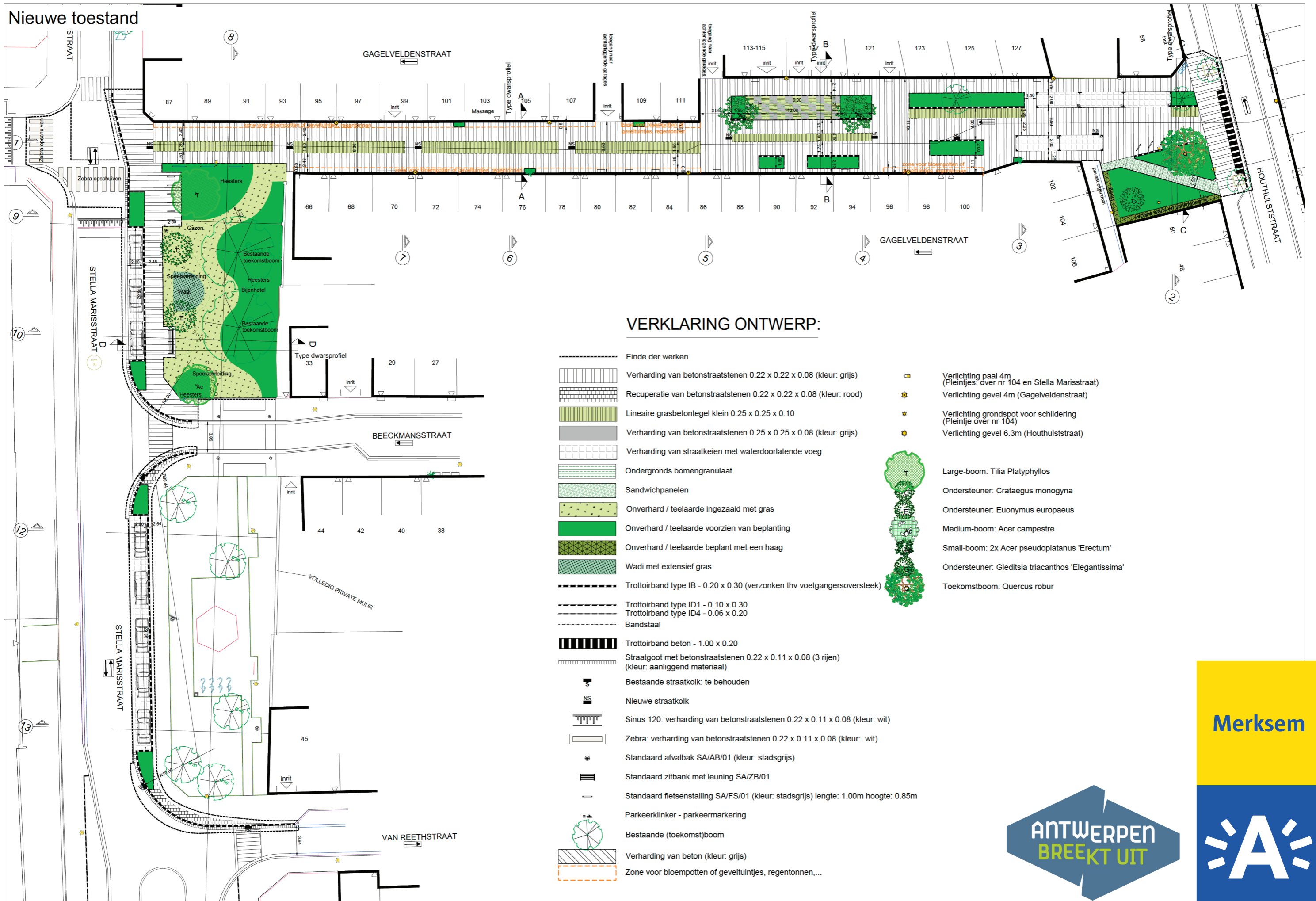

VERKLARING ONTWERP:

- Einde der werken
- Verharding van betonstraatstenen 0.22 x 0.22 x 0.08 (kleur: grijs)
- Recuperatie van betonstraatstenen 0.22 x 0.22 x 0.08 (kleur: rood)
- Lineaire grasbetontegel klein 0.25 x 0.25 x 0.10
- Verharding van betonstraatstenen 0.25 x 0.25 x 0.08 (kleur: grijs)
- Verharding van straatkeien met waterdoorlatende voeg
- Ondergronds bomengranulaat
- Sandwichpanelen
- Onverhard / teelaarde ingezaaid met gras
- Onverhard / teelaarde voorzien van beplanting
- Onverhard / teelaarde beplant met een haag
- Wadi met extensief gras
- Trottoirband type IB - 0.20 x 0.30 (verzonken thv voetgangersoversteek)
- Trottoirband type ID1 - 0.10 x 0.30
- Trottoirband type ID4 - 0.06 x 0.20
- Bandstaal
- Trottoirband beton - 1.00 x 0.20
- Straatgoot met betonstraatstenen 0.22 x 0.11 x 0.08 (3 rijen) (kleur: aanliggend materiaal)
- Bestaande straatkolk: te behouden
- Nieuwe straatkolk
- Sinus 120: verharding van betonstraatstenen 0.22 x 0.11 x 0.08 (kleur: wit)
- Zebra: verharding van betonstraatstenen 0.22 x 0.11 x 0.08 (kleur: wit)
- Standaard afvalbak SA/AB/01 (kleur: stadsgrijs)
- Standaard zitbank met leuning SA/ZB/01
- Standaard fietsstalling SA/FS/01 (kleur: stadsgrijs) lengte: 1.00m hoogte: 0.85m
- Parkeerklinker - parkeermarkering
- Bestaande (toekomst)boom
- Verharding van beton (kleur: grijs)
- Zone voor bloempotten of geveltuintjes, regentonnen,...
- Verlichting paal 4m (Pleintjes: over nr 104 en Stella Marisstraat)
- Verlichting gevel 4m (Gagelveldenstraat)
- Verlichting grondspot voor schildering (Pleintje over nr 104)
- Verlichting gevel 6.3m (Houthulstraat)
- Large-boom: Tilia Platyphyllos
- Ondersteuner: Crataegus monogyna
- Ondersteuner: Euonymus europaeus
- Medium-boom: Acer campestre
- Small-boom: 2x Acer pseudoplatanus 'Erectum'
- Ondersteuner: Gleditsia triacanthos 'Elegantissima'
- Toekomstboom: Quercus robur

Merksem

