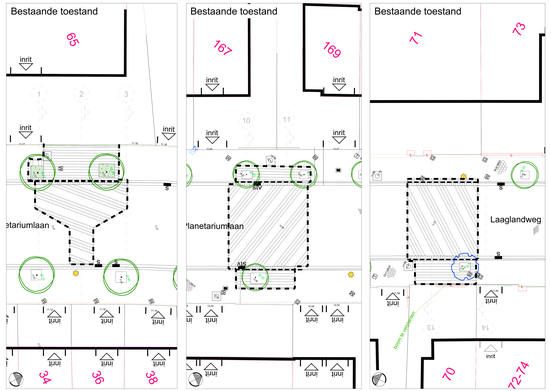

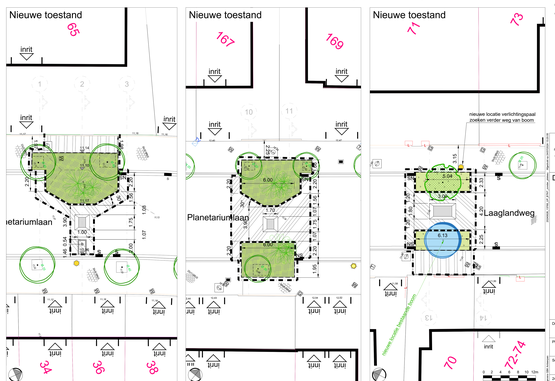

VERKLARING BT

- Einde der werken
- Verharding van betonsteenbrei 0.30 x 0.30 x 0.08 - kleur: grijs
- Bitumineuze verharding, kleur: zwart
- Onverhard / beplanting
- Trottoirband type H - 0.15 x 0.35
- Bestaande straatgrid
- bestaande verlichting
- bestaande straatkolk: te behouden
- bestaande straatkolk: te verwijderen
- Hydrant
- Bestaande inspectieput
- Bestaande boom
- Bestaande boom: te verplanten

VERKLARING OT

- Einde der werken
- Verharding van betonstraatstenen 0.22 x 0.11 x 0.10, kleur: antraciet
- Verharding van betonstraatstenen 0.22 x 0.22 x 0.08, kleur: grijs
- Bitumineuze verharding, kleur: zwart
- Chaudeurtjes: aansluiten van hedderling
- Verharding: hedderling, kleur: grijs
- Onverhard / beplante ingezaaid met gras
- Binnengrondwat
- Trottoirband type IDA - 0.08 x 0.20
- Trottoirband type IB - 0.20 x 0.30 (verzonken thv voetgangersoversteek)
- Inritband type IE - 0.25 x 0.27 (thv inrit)
- Trottoirband type IB-IE - 0.25 x 0.30-0.27 (thv inrit)
- Trottoirband type IE-IB - 0.25 x 0.27-0.30 (thv inrit)
- Betonnen boomkeren 1.85x1.85m
- Straatgrid met betonstraatstenen 0.22 x 0.11 x 0.08 (3 rijen) - kleur: aansluitend materiaal
- Straatgrid met kantklosk type IE1 - 0.30 x 0.20
- Verlichting
- Nieuwe straatkolk
- Bestaande inspectieput
- Bestaande boom
- Te verplanten boom
- Nieuwe boom

STAD ANTWERPEN District Merksem	Stadsontwikkeling / Ontwerp & Uitvoering Publieke Ruimte		
Definitief Ontwerp	Laaglandweg, Planetariumlaan verkeersremmende ingrepen Bestaande en nieuwe toestand Grondplan		
Dossiernummer	SWOU12788	Diensthoofd ontwerp	Johan Parsenis
Plannummer	1/1	Leidend ambtenaar	Hakim Chadli
Schaal	1:200	Projectleider	Patrick Cuyvers
24/01/2024		Ontwerper	Joana Pereira
Wijziging 1:		Ingenieur	Alexander Marien