Bestaande toestand

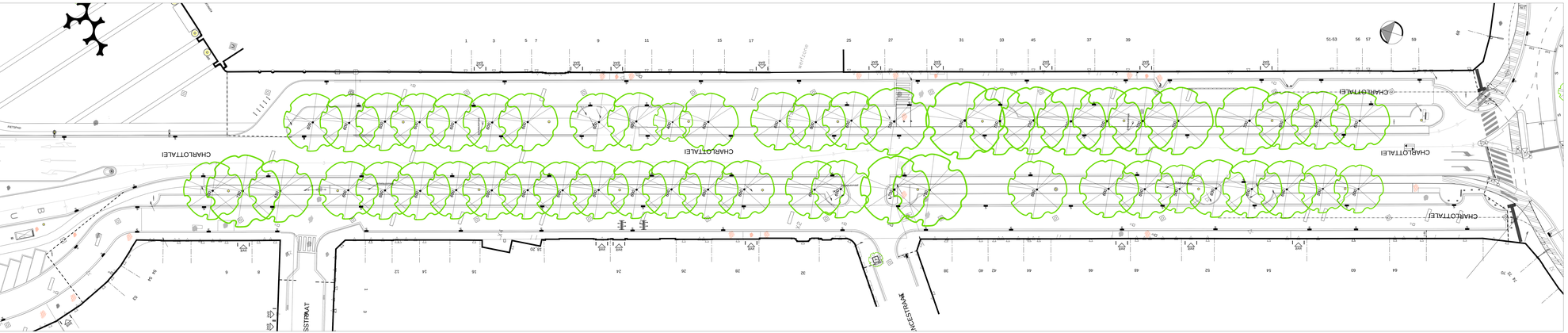

VERKLARING BT :

- Straatkeien
- Betonstraatstenen 0.11 x 0.22 - kleur: rood
- Onverharde grond
- Betontegels 0.30 x 0.30
- Natuursteen
- Bitumineuze verharding
- Boordsteen in beton grainiet 17 cm
- Straatgoot in straatkeien
- Bestaande boom
- Bestaande glascontainer - te verplaatsen
- Fietsbeugels - te verwijderen
- Anti-parkeerpaal hout - te verwijderen
- Bestaande straatlolk
- Zitbank - te verwijderen
- Papiermand - te verwijderen
- Nutskast
- Einde werken

Nieuwe toestand

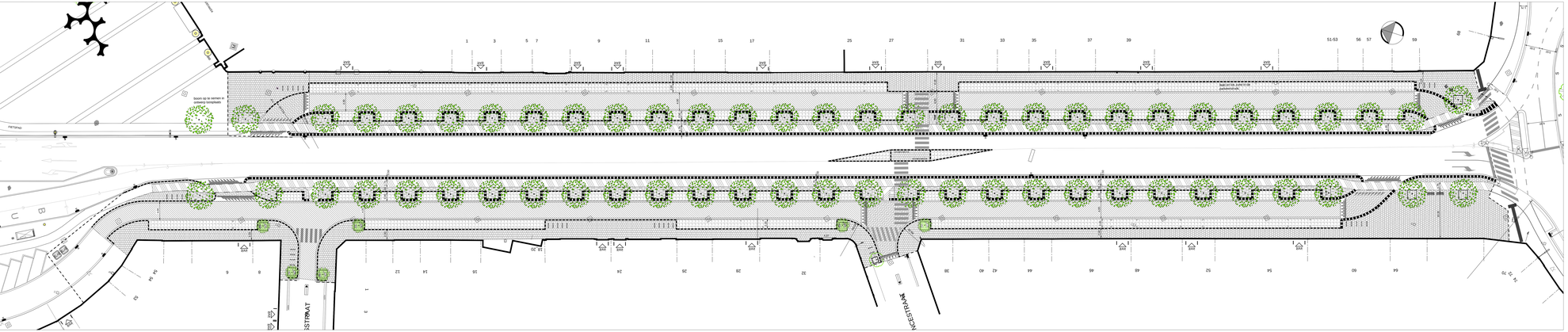

VERKLARING NT :

- Verharding van betonstraatstenen 0.22 x 0.22 x 0.08 (kleur: grijs) in halfsteensverband - loodrecht op trottoirband
- Verharding van betonstraatstenen 0.22 x 0.11 x 0.08 (kleur: grijs)
- Bitumineuze verharding (kleur: zwart)
- Bitumineuze verharding (kleur: rood)
- Verharding van straatkeien met waterdoorlatende voeg
- Onverharde zone waar bomen in aangeplant worden
- Trottoirband type IB - 0.20 x 0.30 (verzonken thv voetgangersoversteek)
- Trottoirband type IE - 0.20 x 0.27
- Trottoirband IB - 0.50
- Straatgoot met halve betontegels 0.30 x 0.15 x 0.07 (2 rijen)
- ZEBRA : gekleefd / geschilderd
- SINUS 120
  Verharding van betonstraatstenen 0.22 x 0.11 x 0.08 (kleur: wit)
  Bestaande straatlolk
- Nieuwe straatlolk
- Bestaande inspectieput
- Fietsenstalling SA/FS/G1, kleur stadsgrijs
- Standaard paal SA/PA/G1, vast of brekend, kleur stadsgrijs
- Einde werken
- Bovengrondse glasbak
- Nieuwe boom Tilia cordata 'Böhlje'
- Nieuwe boom Pyrus Calleryana
- Bestaande boom

STAD ANTWERPEN District Antwerpen	Stadsontwikkeling		
Definitief ontwerp	CHARLOTTALEI		
	Openbaar domein		
	Bestratingswerken		
	Bestaande en nieuwe toestand Grondplan		
Bestelnummer	Wijziging 4	17/12/2015	
SWOU10048	aanpassingen definitief ontwerp na CDO		
Plannummer	Diensthoofd uitvoering	Projectleider	
1/1	Michel Cants	Kris Willms	
Schaal	Ontwerper		
1/200	Channah De Bens		
Bestandsnaam	Tekenaar		
20151217_05465_DO_BTNT	Channah De Bens		

Plotdatum: dinsdag 22 februari 2016 14:14