Nieuwe toestand 1

VERKLARING :

- Einde der werken
- Herraanlig bestaande toestand
- Verharding van betonstraatstenen in elleboogverband 0.22 x 0.11 x 0.10 (kleur: antraciet)
- Verharding van betonstraatstenen in elleboogverband 0.22 x 0.11 x 0.10 (kleur: rood)
- Materiaal in helling (kopt f. Willkotmaat)
- Verharding van uitgewaser betonstraatstenen met natuursteengranulaten in halfsteenverband 0.20 x 0.40 x 0.10
- Verharding van betonstraatstenen in halfsteenverband 0.22 x 0.22 x 0.08 (kleur: grijs)
- Bitumineuze verharding (bikuitklasse: bondaasbrunij) ze detail 5
- Verharding van straatsteen met waterdoorlatende voeg
- Gras met treeiaarde - IN deze aanneming - ze plan 6
- Verdiept plantvak met laag kruidenrijk bloemenweergaard IN deze aanneming - ze detail 7 en plan 6
- Treeiaarde IN deze aanneming ze plan 6 - met grownmaaiaarf NIET deze aanneming
- Treeiaarde IN deze aanneming ze plan 6 - met grownmaaiaarf NIET deze aanneming
- Treeiaarde IN deze aanneming ze plan 6 - met bloeiblijvertuig NIET deze aanneming
- Grasbetonsteen 22 x 0.25 x 0.10
- Bituminieuze verharding
- Inritband en goot in beton (kopt f. Willkotmaat) ze detail 4
- Ter plaatse gestorte betonnen kantsteunen 0.50, 0.27 m en opstand ze detail 2, 3 en 8
- Tricolorband type B - 0.20 x 0.30
- Tricolorband type ECL - 0.22 x 0.30
- Tricolorband type ECK - 0.08 x 0.20
- Straatgoot in uitgewaser betonstraatstenen met natuursteengranulaten 0.20 x 0.40 x 0.10 ze plan 10
- Voor afwatering van de betonnen kantsteunen 0.50 : 2 stuks uitgewaser BS met natuursteengranulaten in 0.30 x 0.30 x 0.08 + kolkroosr ze detail 8
- Straatgoot met kantsteunen type BS - 0.30 x 0.20
- Straatgoot betonstraatstenen 0.22 x 0.11 x 0.08 (3 rijen) kleur aanliggend materiaal
- Clip- en afrijbaard: breedte 2.20 m, met sinuscurbe bovenvlak; prefab beton; kleur: natuurlijk grijs; ze detail 1
- Stoeprand type A uit beton 1.00 x 0.20 x 0.08
- Half prefabrandgaard 0.50 - ze rijbaardenprofiel C; ze plan 10
- Stapstenen type B uit beton (kunsteiken) 0.52/0.57 x 0.32/0.57 hoogte= 0.50 ze detail 2
- Ter plaatse gestorte betonnen zoneuur 0.50, hoogte= 0.38 m met breaard 100perk 2A/3D/5/10/2 NIET inplanting, lengte= 1.8h - ze detail 3
- Bestaande boom te verplanten in project Brilschampark - NIET IN DEZE AANNEMING
- Bestaande boom
- Nieuwe boom - Large NIET IN DEZE AANNEMING
- Nieuwe boom - Medium - NIET IN DEZE AANNEMING
- Nieuwe boom - Small - NIET IN DEZE AANNEMING
- Helling verdiept plantvak
- Boomvak met prefabgaard betonnen boomkeers 1.80 x 1.80 m detail 9 en 10
- Standaard boombeugel SA/BB/01/01, hoogte: 0.60, lengte: 1.50, kleur: staalgrijs
- Standaard fietsenstalling SA/FI/01, lengte: 1.90m hoogte: 0.85m kleur: staalgrijs
- Afbakening parkeervak met witte mosaieksteen 0.10 x 0.10 x 0.10
- P-vlagel: 0.21 x 0.21 x 0.08
- Hydrant
- Waslkolk in verdiept plantvak 5/350.0 35x0.35 ze detail 6
- Rooster (0.17 x 0.17) ze detail 9, 10 en 11 + plan 6
- Nieuwe kolk
- Standaard paal wast - type: SA/PA/01/01
- Nieuwe verlichting NET in deze aanneming: op mast 4.0 gevoldoun
- Brandweer - vrije doorgang draaicirkel= R11/R25

Wijziging Nummer	Datum	Aard van wijziging
1	08/04/2019	
2	30/11/2020	Voorontwerp
3	23/12/2021	Definitief ontwerp
4	26/10/2022	Uitvoeringsplan

LIGGINGSTEKENING
schaal 1:4000

STAD ANTWERPEN
District Berchem

Stadsontwikkeling / Ontwerp & Uitvoering Publieke Ruimte

Uitvoeringsplan

Florent Bauduinstraat, Kanunnik Peetersstraat Wapenhaghestraat

Rioleronja- en bestratingswerken

Nieuwe toestand
Grondplan

Dossiernummer	SWO/1114/01	Diensthoofd ontwerp	Johan Persaerts
Plannummer	2	Leidend ambtenaar	Hakim Chadli
Schaal	1/250	Projectleider	Kenneth Willocks
26/10/2022		Ontwerper	Ehmy Camps
Wijziging 4		Ingenieur	Cedric Bock

2

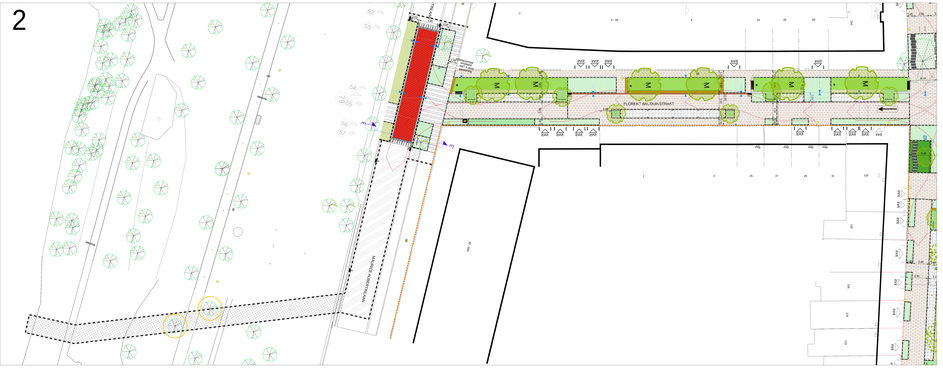
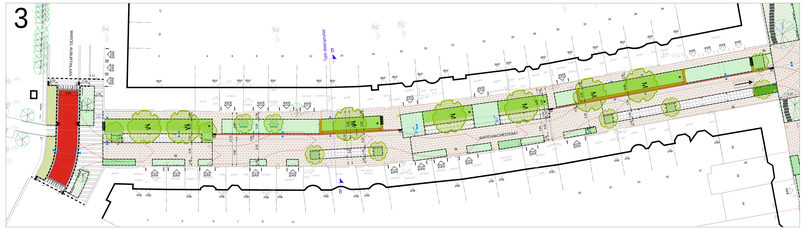
3