

PARKEERGELEGENHEID OMGEVING POST NOORD TIJDENS WERKEN AAN DE NOORDERLAAN

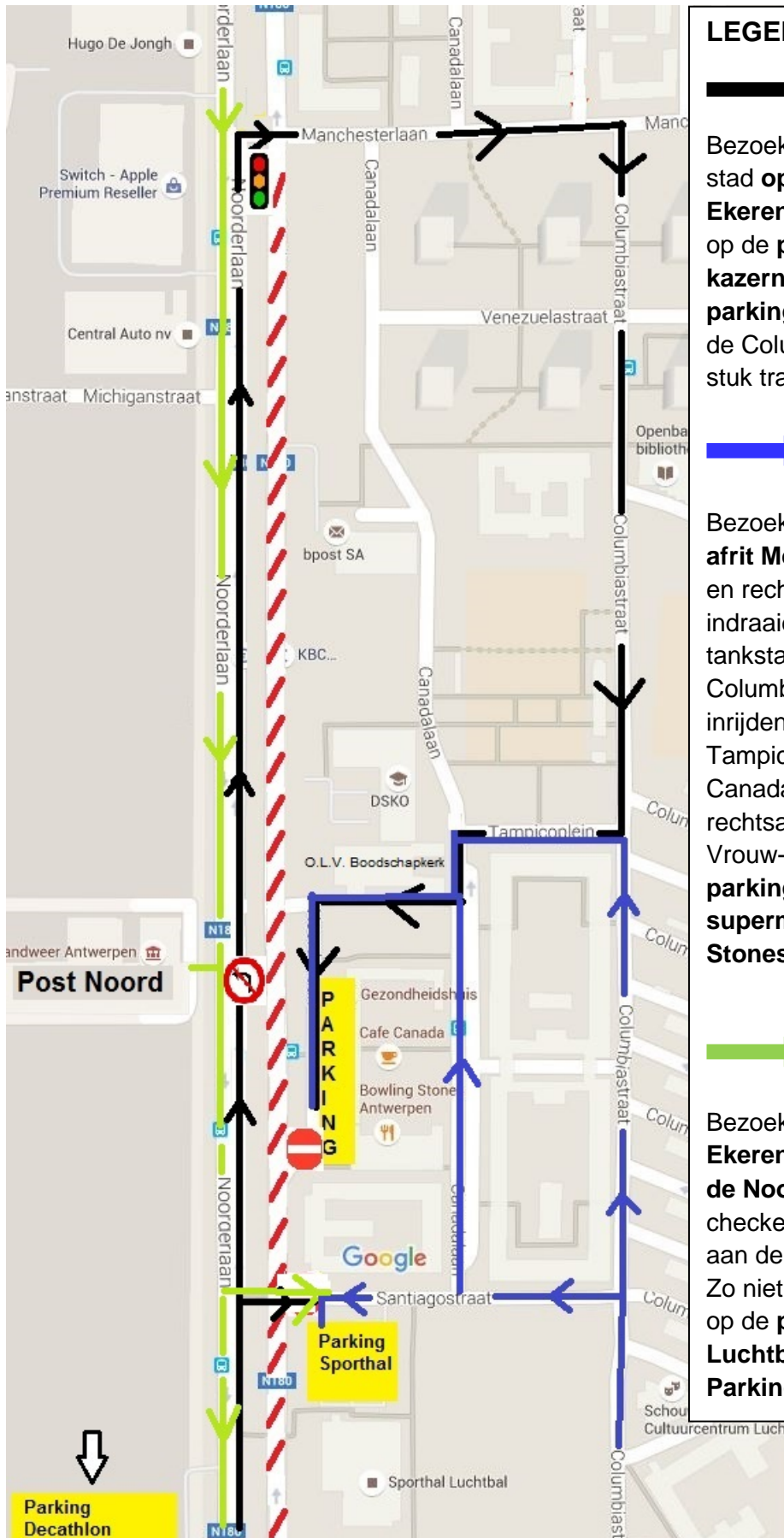

LEGENDE:



Bezoekers die met de auto vanuit de stad **op de Noorderlaan richting Ekeren** rijden, raken via de zwarte pijl op de **parking recht tegenover de kazerne Post Noord** OF op de **parking aan de sporthal Luchtbal** via de Columbia- en Santiagostraat (zie stuk traject in het blauw)



Bezoekers die met de wagen **van de afrit Merksem (op de Ring) komen** en rechtsaf de Groenendaallaan indraaien, kunnen onmiddellijk na het tankstation 'Total Luchtbal' rechtsaf de Columbiestraat (zie blauwe pijl) inrijden, rechtdoor tot aan het Tampicoplein, daar linksaf tot aan de Canadalaan, opnieuw linksaf en tot slot rechtsaf vlak achter de Onze-Lieve-Vrouw-Boodschapkerk om zo op de **parking voor het Gezondheidshuis, supermarkt Easy Market of Bowling Stones** te geraken.



Bezoekers die met de **wagen vanuit Ekeren richting Post Noord** rijden **op de Noorderlaan**, kunnen eerst checken of er parkeergelegenheid is aan de voorzijde van de kazerne. Zo niet zetten zij hun wagen het best op de **parking aan de sporthal Luchtbal** (linksaf) of verderop op **Parking Decathlon** (rechtsaf).