



Welkom bij CURANT!

Onthaalmap voor nieuwkomers

Beste bewoner

Welkom in je CURANT-woning.

In deze infomap geven we je **praktische informatie** over CURANT:

1. Wie is wie bij CURANT?	p 3
2. Noodnummers	p 5
3. Wonen in CURANT	p 6
3.1 Huurafspraken	p 6
3.2 Huisregels	p 6
3.3 Wat is er aanwezig en waarvoor moet je zelf zorgen?	p 8
3.4 Wat als er iets kapot is?	p 9
3.5 Gebruik wasmachine	p 9
4. Onze partners	p 10
5. Stoppen met CURANT	p 11

Bijlages

1. Huurcontract en document inwendige orde
2. Afval- en sorteerkalender

We wensen je een toffe en fijne tijd in je woning.

Het CURANT-team

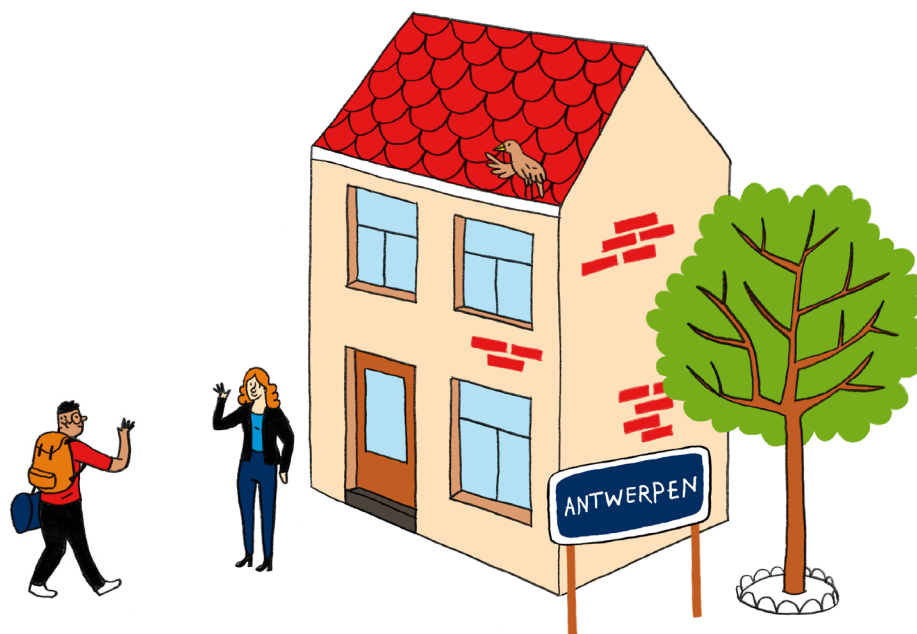

1. Wie is wie bij CURANT?

Ons adres is **Lange Gasthuisstraat 39** in **2000 Antwerpen**.

Je kan ons bereiken via:

- trams 4, 7, 8 of 10
- bussen 1 of 13

Ons algemeen e-mailadres is **curant@ocmw.antwerpen.be**.

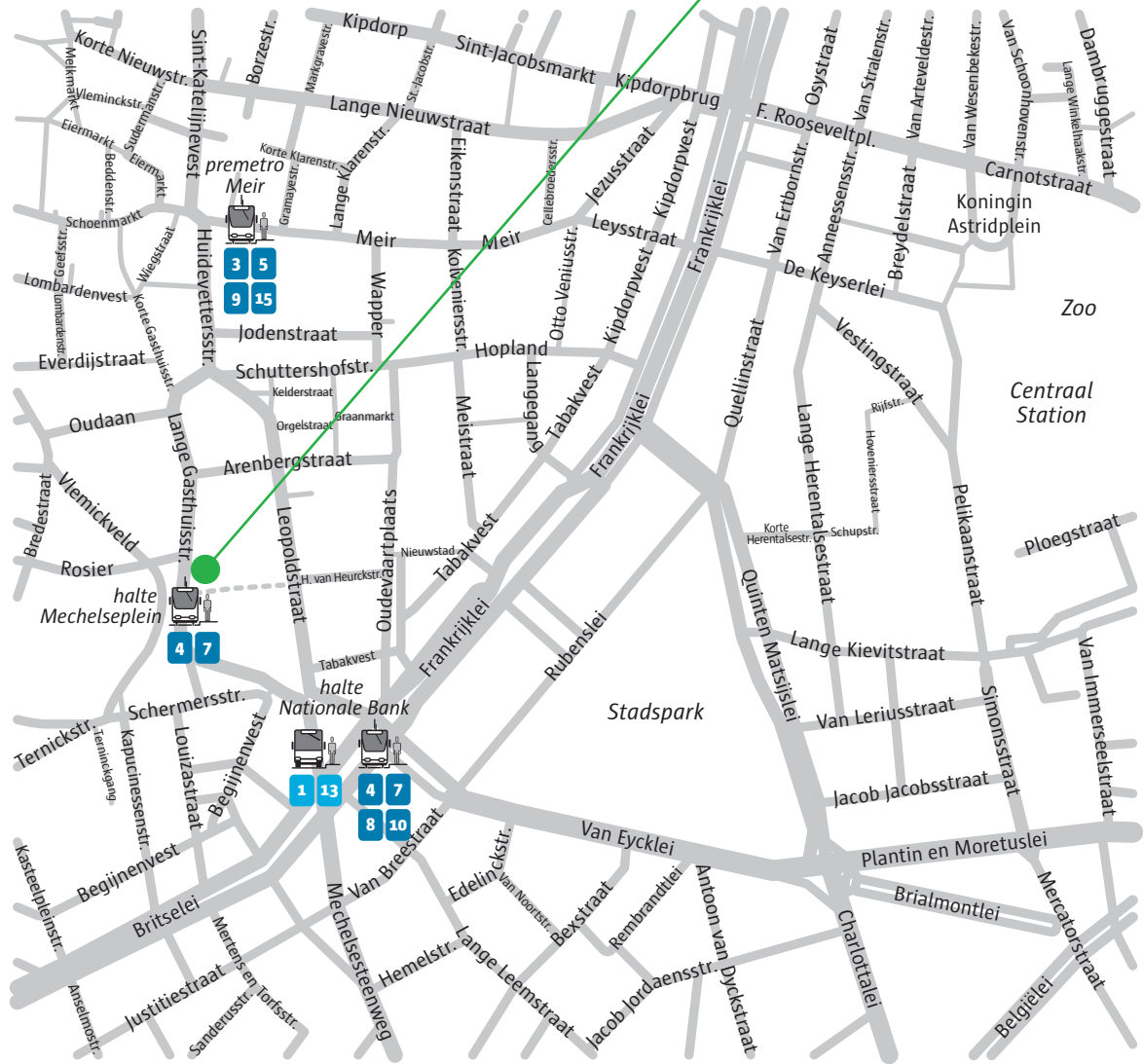

Onze medewerkers



Jolien De Crom

projectleider
jolien.decrom@ocmw.antwerpen.be
tel. 03 338 27 48
gsm 0499 41 96 61



Stefan Van der Auwera

maatschappelijk werker
stefan.vanderauwera@ocmw.antwerpen.be
tel. 03 338 27 62
gsm 0473 80 85 18



Carl Pétré

hoofd-maatschappelijk-werker
carl.petre@ocmw.antwerpen.be
tel. 03 338 67 19



Karen Van Horenbeeck

maatschappelijk werker
karen.vanhorenbeeck@ocmw.antwerpen.be
tel. 03 338 27 55
gsm 0471 83 42 26



Anneloes Van Osselaer

vormings-en projectmedewerker
anneloes.vanosselaer@ocmw.antwerpen.be
tel. 03 338 27 50
gsm 0477 63 01 65



Eva Verelst

maatschappelijk werker
eva.verelst@ocmw.antwerpen.be
tel. 03 338 27 59
gsm 0474 88 01 73



Ahmed Al Taaiy

bemiddelaar samenwonen
ahmed.altaaiy@ocmw.antwerpen.be
gsm 0476 50 84 68



Veerle Van Looveren

maatschappelijk werker
veerle.vanlooveren@ocmw.antwerpen.be
tel. 03 338 27 59
gsm 0470 21 48 63



Linda Ceulemans

administratief assistent
linda.ceulemans@ocmw.antwerpen.be
tel. 03 338 23 03
gsm 0473 81 48 30



Line Vandevorst

administratief assistent
line.vandevorst@ocmw.antwerpen.be
gsm 0473 79 38 43

Samira Benâlia

administratief assistent
samira.benalia@ocmw.antwerpen.be
tel. 03 338 27 53
gsm 0470 22 78 13

Wie contacteren?

1. **Algemene vragen:** je maatschappelijk werker: Stefan, Karen, Eva of Veerle.
2. **Vragen over samenwonen en samenleven met je buddy:** Ahmed.
3. **Vragen over het project, vormingen en activiteiten:** Anneloes.

We luisteren graag naar je vragen!



2. Noodnummers

Contacteer bij **noodsituaties** een CURANT-medewerker via het noodnummer **03 338 27 46**.

Dat nummer:

- is altijd bereikbaar (Spreek duidelijk je naam en boodschap in als je een voicemail hoort!)
- vervangt nooit de bestaande noodnummers van de hulpdiensten (zie onderaan)
- gebruik je alleen in noodsituaties

Voor **een dringende technische melding** bel je naar **03 338 26 11**.

Algemene noodnummers

- Medische spoedgevallen en brandweer: **100** (enkel in België) of **112** (heel Europa)
- Dringende politiehulp: **101**
- Antigifcentrum: **070 245 245**

Hulp- of infolijnen

- Algemene inlichtingen: **1207**
- Awel, de vroegere kinder- en jongerentelefoon: **102**
- Card Stop: **070 344 344**
- Child Focus: **116000**
- De druglijn: **078 15 10 20**
- Docstop, bij diefstal identiteitskaart of paspoort: **00800 2123 2123**
- Meldpunt geweld en agressie: **1712**
- Permanentiedienst apotheker: **0900 10 500**
- Rode Kruis: **105**
- Tele-onthaal: **106**
- Teleblok (studenten): **0800 13 144**
- Vlaamse infolijn: **1700**
- Zelfmoordlijn: **1813**
- Holebifoon: **0800 99 533**



3. Wonen CURANT

3.1 Huurafspraken

- **Voor de vijfde van elke maand** betaal je de **huur (250 euro per persoon)** en de vaste kosten (**85 euro per persoon**). Je maakt de betaling samen met je maatschappelijk werker in orde. Dat doe je via een ‘doorlopende opdracht’ waar je je rijksregisternummer in de mededeling plaatst.
- Jij en je buddy hebben samen een **huurwaarborg** van 1 000 euro.
- Je moet zelf ook een brandverzekering afsluiten. Ook dat maakt de maatschappelijk werker, samen met jou, in orde.

3.2 Huisregels

We wensen je een fijne tijd in je woning. We willen dat het samenleven voor iedereen veilig en aangenaam is. Daarom hebben we enkele huishoudelijke afspraken:

- Jullie hebben beiden een eigen slaapkamer. Respecteer de **privacy** van je buddy en maak daarover **afspraken**.
 - Hou het **'s avonds en 's nachts rustig**.
 - Loop niet zonder te **kloppen** elkaars kamer binnen.
 - Er mag wel eens iemand blijven slapen. Maar niet elke dag. Maak daarover **goede afspraken** met elkaar.
- Spreek **Nederlands** met elkaar.



- **Respecteer je buddy** en zijn gewoontes en cultuur. Je zal zeker verschillen opmerken. Laat die er zijn met respect voor elkaars persoonlijke grenzen. **Vermijd conflicten** en zorg dat je geen overlast veroorzaakt.
- Respecteer de vrienden van je buddy. Toon ook respect voor een ander geslacht, geloofsovertuiging, meningen ...

- Hou rekening met de **buren** die boven, onder en naast je wonen. Maak niet te veel lawaai en zorg niet voor problemen in de straat.
- Neem geen spullen weg die niet van jou zijn en je buddy **persoonlijk** wil gebruiken (bijvoorbeeld: eten in de koelkast).
- Spreek elkaar **regelmatig** aan om een babbeltje te slaan. Praten werkt!



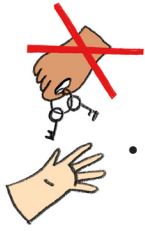

- Geef je **sleutel nooit** aan iemand anders (vrienden, kennissen ...).
Als je zelf niet thuis bent, laat je ook geen andere mensen in je huis.

- Sluit de **voordeur** altijd goed.

- Zet je **naam op de deurbel** en de **brievenbus**.

- **Rook nooit** binnen, ook niet uit het raam of onder de dampkap.
Elke woning heeft rookmelders. Gebruik ook geen drugs in de woning.



- Je mag **geen huisdieren** hebben.
- Vermijd **verspilling** van **elektriciteit en warmte**.
Hou je vensters gesloten als de verwarming opstaat.
Schakel elektrische toestellen volledig uit.

- **Zorg** voor je meubels en de woning.

- Laat de muren en vloeren zoals ze nu zijn.
- Haal meubels en kasten niet uit elkaar.
- Hang posters en andere versieringen op zonder muren en deuren te beschadigen.
- Verf je kamer niet zelf, alle kamers zijn al geverfd.



- **Sorteer het huisvuil** en gebruik daarvoor de juiste vuilniszakken van stad Antwerpen.

- Breng glas zelf naar de glascontainer.
- Zet afval, vuilniszakken ... niet in de gangen.

Info over sorteren en de data van **huisvuilophaling** vind je op de afvalkalender.

- Laat alles **proper en netjes** achter na gebruik van badkamer, wc en keuken.

Doe **huishoudelijke taken** zoals afwas, stofzuigen, wassen, dweilen en vuilnis sorteren samen.

- Koop **gemeenschappelijke producten** als wc-papier samen aan en verdeel de kosten.

Behandel je medebewoner altijd met respect!



Let op!

Houd je je niet aan de huisregels?

Dat is een reden om je deelname aan CURANT stop te zetten.

3.3 Wat is er aanwezig in je CURANT-woning en waarvoor moet je zelf zorgen?

Aanwezig	Hiervoor moet je zelf zorgen
<p>Woonkamer:</p> <ul style="list-style-type: none">• zetel of zitstoel• tafel met 4 stoelen• televisie• stofzuiger <p>Keuken:</p> <ul style="list-style-type: none">• ijskast• oven• microgolfoven• waterkoker• broodrooster• kuisgerief (emmer, vloertrekker, zachte bezem, vuilnisemmer) <p>Jouw slaapkamer:</p> <ul style="list-style-type: none">• bed en matras• bureau• kleerkast• bureaustoel <p>Internet</p>	<ul style="list-style-type: none"><input type="checkbox"/> donsdeken<input type="checkbox"/> lakens<input type="checkbox"/> handdoeken<input type="checkbox"/> bestek<input type="checkbox"/> glazen<input type="checkbox"/> borden<input type="checkbox"/> pannen<input type="checkbox"/> poetsmiddel<input type="checkbox"/> toiletpapier<input type="checkbox"/> poetsdoeken<input type="checkbox"/> dweil<input type="checkbox"/> ...

3.4 Wat als er iets kapot is?

De CURANT-woning is proper en goed in orde. Nu is het aan jou om die samen met je buddy te onderhouden. Maak samen afspraken over poetsen, opruimen, afval ...

1. Maak je zelf iets stuk?

Maak je zelf iets stuk of geraakt iets verloren?

Voorbeelden:

- verstopte gootsteen
- beschadiging aan de muur
- verloren sleutel

Dan zoek je in de eerste plaats **zelf een oplossing** en betaal je zelf de kosten.

Twijfel je en weet je niet goed wat je moet doen? Verwittig je maatschappelijk werker. Dan bekijken we samen hoe we het probleem kunnen oplossen.

2. Grotere herstellingen en onderhoudswerken (door een onweer of ouderdom)

geef je door aan de maatschappelijk werker of de gebouwverantwoordelijke (Linda). Je betaalt zelf de kosten voor grote herstellingen die je zelf veroorzaakt hebt.

3. Heb je een dringend technisch probleem tussen 19 en 7 uur of in het weekend dat niet kan wachten?

Kan je niemand meer bereiken en heb je onmiddellijk hulp nodig?

Bel dan naar het nummer **03 338 26 11**.

- Bel je naar dat nummer en moet je dingen herstellen die door je schuld zijn veroorzaakt? Dan moet je die kosten **zelf** betalen.
- Verander zelf nooit niets aan de technische installaties (bijvoorbeeld: internetaansluiting, televisie, verwarming).

3.5 Gebruik wasmachine

Je kan **gratis** een **wasmachine** gebruiken in enkele CURANT-woningen.

- Vraag bij je maatschappelijk werker de contactgegevens van de bewoners van die woningen.
- Contacteer hen om af te spreken wanneer je de wasmachine kan gebruiken.

Je kan ook naar een **wasserette** gaan maar dat is **betalend**.

Algemene wasvoorschriften

- Gebruik **niet meer dan een eetlepel waspoeder** voor de wasmachine.
- Gebruik **niet meer dan 35 milliliter vloeibaar wasmiddel**.
- Was 4 keer per jaar op **90 graden**. Zo dood je de bacteriën in de wasmachine.

4. Onze partners

We werken samen met een aantal partners die je coachen en mee begeleiden.



Een overzicht van onze partners

1. Atlas

Atlas houdt zich bezig met je inburgeringstraject, Nederlandse lessen en het zoeken van vrijetijdsactiviteiten.

Contactpersonen:

Lech Schelfhout en Bert Haesebeyt
tel. 03 338 70 48

2. Vormingplus

Vormingplus zoekt, screent en begeleidt je buddy.

Je buddy kan er ook terecht met vragen over het samenwonen ...

Contact: curant@vormingplusantwerpen.be

3. Jes vzw

Jes vzw geeft vorming over werk, studeren, toekomst en talenten.

Contactpersonen:

- Filip Balthau: tel. 03 272 30 73
- Margot Van Look: gsm 0483 44 97 20
- Simon Standaert: simon.standaert@jes.be

4. Solentra

Bij Solentra doe je gesprekken over hoe je je voelt.

Ze geven ook sessies in groep.

Contactpersoon:

Geert Schelkens: gsm 0483 44 97 20

5. Cemis (Universiteit Antwerpen)

Cemis onderzoekt of het samenhuizen goed is voor je integratie.

Eventueel nodigen de Cemis-medewerkers je uit voor een gesprek.

Contactpersonen:

- Rilke Mahieu: tel. 03 265 59 72
- Stiene Ravn: tel. 03 265 52 36
- Rut Van Caudenbergh: tel. 03 265 59 58

5. Stoppen met CURANT

- Drie maanden voor het einde van je CURANT-contract bespreekt je maatschappelijk werker met jou hoe en wanneer je CURANT verlaat. Het kan dat je buddy langer in CURANT blijft en een nieuwe huisgenoot krijgt.
- Laat je woning proper achter en zoals ze was voor je er ging wonen. Is de woning in orde? Dan krijg je je huurwaarborg terug.



